



LIBRARIES

UNIVERSITY OF WISCONSIN-MADISON

Amirabil discorso circa la naturalezza : et influenza delli dodici segni celesti e de' sette pianeti ; per saper conoscere l'infermità di ciascheduno, & applicarui li rimedii necessarii secondo gli a...

Guelfo, Giovan Battista

Madrid: Domenico Barbieri, [between 1620 and 1629?]

<https://digital.library.wisc.edu/1711.dl/5QAVZ3OEU6AJ28I>

<https://creativecommons.org/publicdomain/mark/1.0/>

For information on re-use see:

<http://digital.library.wisc.edu/1711.dl/Copyright>

The libraries provide public access to a wide range of material, including online exhibits, digitized collections, archival finding aids, our catalog, online articles, and a growing range of materials in many media.

When possible, we provide rights information in catalog records, finding aids, and other metadata that accompanies collections or items. However, it is always the user's obligation to evaluate copyright and rights issues in light of their own use.

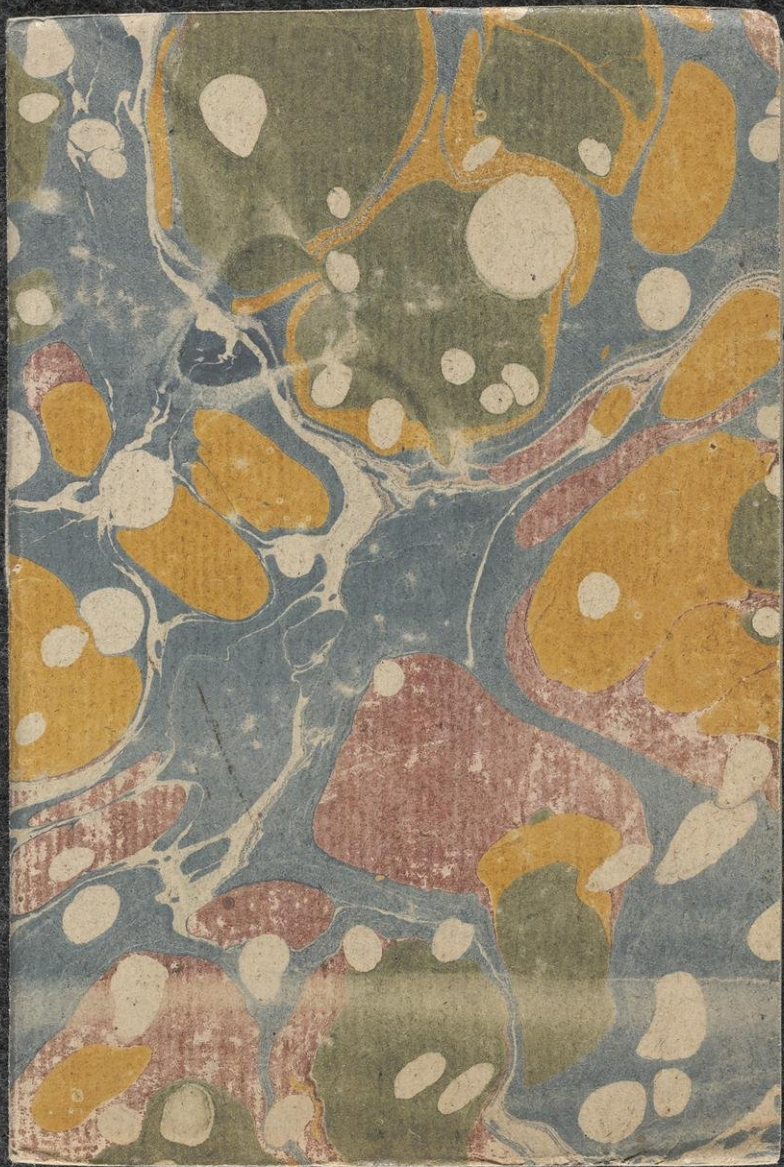

5747

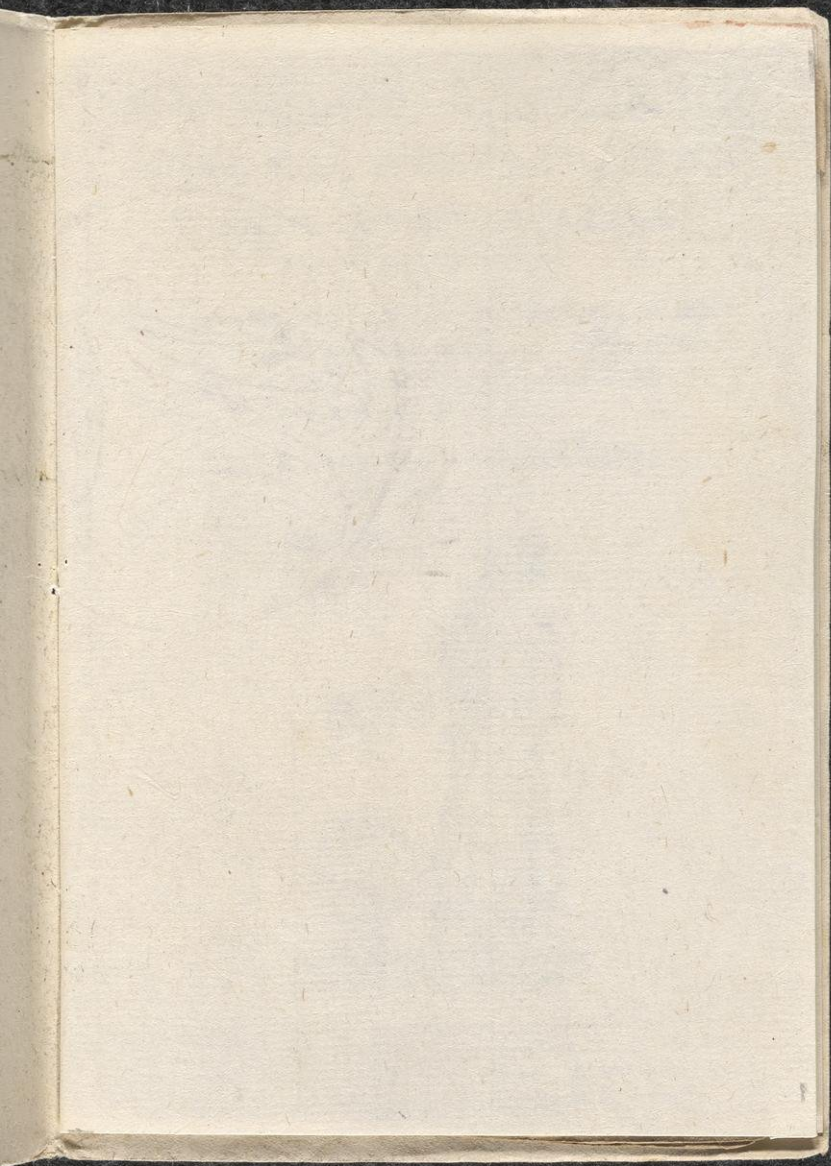

295
112
8

A

Pe

AMIRABIL DISCORSO CIRCA LA NATVRALEZZA,

Et influenza delli dodici Segni Celesti,
e de' sette Pianeti.

*Per saper conoscere l'infermità di ciascheduno, & appli-
carui li rimedij necessarij secondo gli Astri, e Pia-
neti, à quali saranno sottoposti, con le Luna-
tioni di ciaschedun mese.*

Dato in luce per Gio: Battista Guelfo,
detto il Lombardo.



In Madrid, Fiorenza, Ascoli, Roma, Messina, Napoli, Genoua,
Torino, Milano, Piacenza, Parma, & in Bologna,
per Domenico Barbieri, Con licenza de' Superiori.

INFLUENZE DELLI DODICI SEGNI CELESTI

E de' sette Pianeti nel nascimento
dell' Huomo, e della Donna.

Ariete è vn segno celeste, che comincia dalli 20. di Marzo, e dura fino alli 20. d'Aprile, è di natura del foco, caldo, e secco, & è mascolino, casa di Marte, e predomina al fuoco: chi nascerà sotto tal Pianeta sarà di complessione colerico, e facile alle risse; domina la testa, e la faccia; sarà di buona natura, e di bella, e compita statura, i capelli spessi, e ricci, & alquanto rossi, il collo lungo, e le gambe corte, il viso discolorito: soggetto à infermità, à dolor di capo, e di denti: e la faccia, e la gola enfiata: à bubboni, à fistole, si come anco a' flussi di sangue, à dolor di reni, sordità, rognà, posteme calide, apoplefia, febri maligne, e periculose, & scrofole.

TAuro hà il suo principio alli 20. d'Aprile, e dura fino a' 20. di Maggio, il qual è della natura della terra freddo, e secco, casa di Venere: predomina il collo, e la gola, è segno feminino, il quale fa l'huomo di bella, e lunga fronte, il naso, e l'occhio grande, e di natura colerica, e malinconica.

Gemini comincia a' 21. di Maggio, e va fino a' 20. di Giugno, questo segno è di natura aereo caldo, & humido, casa di Mercurio, hà dominio nelle
brac-

braccia, e nelle mani: segno mascolino; chi nasce sotto tal segno sarà d'amabil complessione, e ben visto da tutti: hauerà buona voce, e di speculatiuo ingegno, soggetto a' dolori nelle mani, e braccia, terzane, e mal lunatico.

Cancro entra alli 20. di Giugno, e dura fino a' 21. di Luglio: è della natura dell'acqua, freddo, & humido, casa della Luna: tien dominio nello stomaco: segno femminile: l'huomo, che nasce à lei sottoposto sarà d'ordinaria statura, e capelli varij, e crespi, flemmatico, soggetto a mal d'orina, e dolor di testa, di ventre, e particolarmente nell' oppilatione.

Leone comincia alli 20. di Luglio, e dura fino alli 20. di Agosto; è della natura del fuoco, caldo, e secco domina il cuore, & il costato: segno mascolino, e femminile, casa del Sole: chi nasce sotto questo segno è di mezzana statura, bello, capelli rossi, carni delicate, soggetto alle quartane, mal di pietra, gotta, dolor di testa, hidropisia, dolor nelle spalle, e nella gola.

Vergine dà principio alli 21. d'Agosto, e fino a' 20. di Settembre, è segno femminile, casa di Mercurio, e chi nasce sotto tal segno è di natura freddo, e secco, color misto, capelli neri, petto largo, soggetto a' dolori nel ventre, alla quartana, sarà malinconico, & amico della musica.

Libra comincia alli 21. di Settembre, e dura fino alli 20. d'Otto bre, segno masculino, di natura humida, casa di Venere, domina le costole, i lombi, le reni, e la vessica: chi nascerà sottoposto a tal Pianeta hauerà voce come di femina, sarà di mediocre statura, soggetto a dolor di testa, di stomaco, di reni, e di tutte l'infermità humide.

Scorpione entra alli 21. d'Otto bre, e dura fino a' 20. di Nouembre: è segno feminino, freddo, & humido, casa di Marte, tiene il suo dominio nelle parti genitali: chi nasce sotto a tal segno haurà il capo folto di capelli, di nuouo intendimento, sottile d'ingegno, colerico, soggetto a podagra, mingrania, scotomia, e vertigine.

Sagittario comincia alli 21. di Nouembre, e dura fino alli 21. di Decembre, è segno masculino casa di Giove, è della natura del fuoco, caldo, e seco, tiene dominio nelle parti delle giunture: e chi farà sottoposto a tal Pianeta, sarà bello, giouiale, testa larga, faccia lunga, capelli delicati, voce linda, colerico, & è soggetto a frenesia, flati, ventosità, e febre etica.

Capricorno comincia alli 20. di Decembre, e dura fino alli 21. di Genaro: è segno feminino, caldo, & humido, casa di Saturno, chi nascerà sotto tal segno sarà iracondo, soggetto a dolor di testa, di stomaco, di ginocchi, di nerui, gambe grosse, patirà di sordità, & hauerà voce feminina, soggetto al vomito, flussione di corpo, & alle febri maligne.

Acqua-

Aquario comincia alli 20. di Genaro, e dura fino alli 20. di Febraro: è segno masculino, e feminino, caldo, & humido, casa di Saturno: chi nascerà sotto a questo segno sarà huomo di mezzana statura di color rosso, capelli crespi, soggetto a febre terzane, e quartane, dolor di corpo, di stomaco, di rene, moroide, e mal d'orina.

Pesce comincia alli 20. di Febraro, e dura fino alli 20. di Marzo: è segno feminino, e masculino, casa di Giove: chi nascerà sotto a questo segno sarà di natura allegro, liberale, statura mezzana, di maturo intendimento, soggetto a dolori di stomaco, fistole, humori biliosi, paralifia, podagra, e febre terzana.

DE' SETTE PIANETI,

E della natura di ciascheduno.

Saturno domina il Piombo, e stà nel settimo Cielo sopra tutti gli altri Pianeti, il suo giorno è il Sabato: l'huomo, che nasce sotto tal Pianeta hauerà capelli chiari, denti bianchi, le narici del naso alquanto larghe, gli occhi neri, e brillanti, sarà soggetto a febre quartana, oppilatione di milza, dolore nelle coste, & altri accidenti, patirà sordità d'orecchie, e carnosità nella vessica.

Giove, il suo metallo è lo Stagno, stà posto nel settimo Cielo, il suo giorno è il Giovedì; l'huomo, che nascerà sotto questo Pianeta sarà bianco, vermiglio, le vene grosse, di statura grande, capelli rossi, l'occhio sbiancato, di natura liberale, e magnanimo,

e le

e le sue infermità saranno la più parte nel polmone, soggetto a ipoplefia, & altre infermità deriuare da essi.

MArte domina il Ferro, stà nel quinto Cielo, il suo giorno è il Martedì, e chi nascerà sotto tal Pianeta sarà iracundo, e bellicoso, del color dell'oro, Venere è di linda corporatura, le sue infermità saranno acute, come febri maligne, e pestilentiali, risipola, e podagra: predomina nell' orecchia sinistra, rognoni, & a' genitali.

SOle, è posto nel quarto Cielo, il suo giorno è la Domenica, il suo metallo è l'Oro: e chi nascerà sotto tal Pianeta sarà bello, di capelli rossi, gli occhi azzurri, di mezzana statura, corpolente, bella gratia, virtuoso, soggetto a' catarri, putredini, pericoloso di perder la vista, domina il cerebro, nel cuore, e ne' nerui, e l'occhio dritto: e il simile a quella della donna.

Venere, il suo metallo è il Rame, stà posto nel terzo Cielo, il suo giorno è il Venerdì, chi nascerà sotto tal Pianeta sarà sanguigno, colerico, bianco, e di capelli rossi, sarà giouiale, affettionato alla Musica, soggetto a dolor de reni, mal di madre, e nella gola.

Mercurio hà l'Argento viuo per metallo, e stà posto nel secondo Cielo, il suo giorno è Mercoledì, chi nascerà sotto tal Pianeta sarà di facci-

giouiale, allegro, largo di corpo, flemmatico, bel
parlatore, dotto, e sopra tutto gran Rettorico, sog-
getto assai a' vomiti, opilationi, humor malincon-
co, & a febre continua, se sarà congiunto con alcuna
Stella benigna.

LA Luna domina l'Argento, stà nel primo Cielo,
il suo giorno è il Lunedì, chi nascerà sotto que-
sto Pianeta hauerà le carni bianche, la faccia calida,
le vene secche, di statura grande, capellatura riccia,
la fronte larga, e le narici corte, denti mal composti,
e radi: sarà soggetto a paralise, idropisie, e ritira-
mento di nerui: predomina nello stomaco, nell'oc-
chio manco dell'huomo, e nel destro della donna.

REGOLA, ET ORDINE

Da conseruarsi la sanità conforme
le Lunationi.

Questa Regola s'ha da cominciare del mese di
Marzo, mangiar cose dolci, porri cotti, beuer
vino dolce, far de' bagni con l'erbe odo-
rifere, non ti cauar sangue, ne sciropparti.

Nel mese d'Aprile ti cauerai sangue; mangerai
carne fresca, e vo lendo in tal tempo ti puoi purgare,
la bettonica ti farà profitto.

Nel mese di Maggio lauati la testa, e tienla polita:
cibo sia sempre caldo, e si vñ il cauar sangue, e fa,
e sia dalla parte del fegato.

Nel mese di Giugno è molto salutare bere vn
bic

bicchier di vino bianco, vsar la latuga con aceto forte per purificare il sangue.

Nel mese di Luglio, se non ne hai di necessità, non ti cauar sangue, non mangiar herbe, come salua, e ruta, e ti farà di giouamento il bere vn bicchier d'acqua fresca, con agro di cedro.

Nel mese d'Agosto fuggi il cauallo maligno, e mangia cicorea cotta in insalata, nè ti sanguinerai.

Nel mese di Settembre mangia tutto quello, che ti dà gusto, ben cotto, e custodito, perche ogni cosa è buona, e nell'insalata vsa la bettonica.

Nel mese di Ottobre procura quanto puoi di non mangiar frutti, nè cauarti sangue.

Nel mese di Nouembre è molto buono il fare esercizio, cauarti sangue dalla vena del fegato, perche in detto tempo si commouono gli humori, d'onde nascono corruttioni di sangue, & altre infermitadi.

Nel mese di Dicembre tieni lo stomaco, & i piedi caldi, per non patire flussion di ventre, ò altra cosa.

Nel mese di Genaro non ti cauar sangue, piglia a digiuno vn poco di Lettuario, con vn bicchiere di buon vino, ne ti lauare il capo.

Nel mese di Febraro, se vsi di cauarti sangue, piglia del miele rosato per tua purga.

Se procurerai d'offeruare tutte queste cose, con l'aiuto di Dio, ti preseruerai dall'infermità, & haurai compita salute.

DEVS SVPER OMNIA.

for.

non

a, e

d'ac-

, e

rai.

che,

i cosa

di non

fare e-

perche

d'onde

ntadi.

& i pied

ra cosa

piglia

chiere

ague, p

se, con

, & hau

