LIBRARIES
UNIVERSITY OF WISCONSIN–MADISON

Fra forretningsmand til krigsmand: en Britisk soldats uddannelse. 191-

London: Eyre and Spottiswoode, Ltd., 191-

https://digital.library.wisc.edu/1711.dl/PHTXUGLZFVSG48A

This material may be protected by copyright law (e.g., Title 17, US Code).

For information on re-use see:
http://digital.library.wisc.edu/1711.dl/Copyright

The libraries provide public access to a wide range of material, including online exhibits, digitized collections, archival finding aids, our catalog, online articles, and a growing range of materials in many media.

When possible, we provide rights information in catalog records, finding aids, and other metadata that accompanies collections or items. However, it is always the user's obligation to evaluate copyright and rights issues in light of their own use.

728 State Street | Madison, Wisconsin 53706 | library.wisc.edu

F087
.G5

FRA FORRETNINGSMAND TIL KRIGSMAND

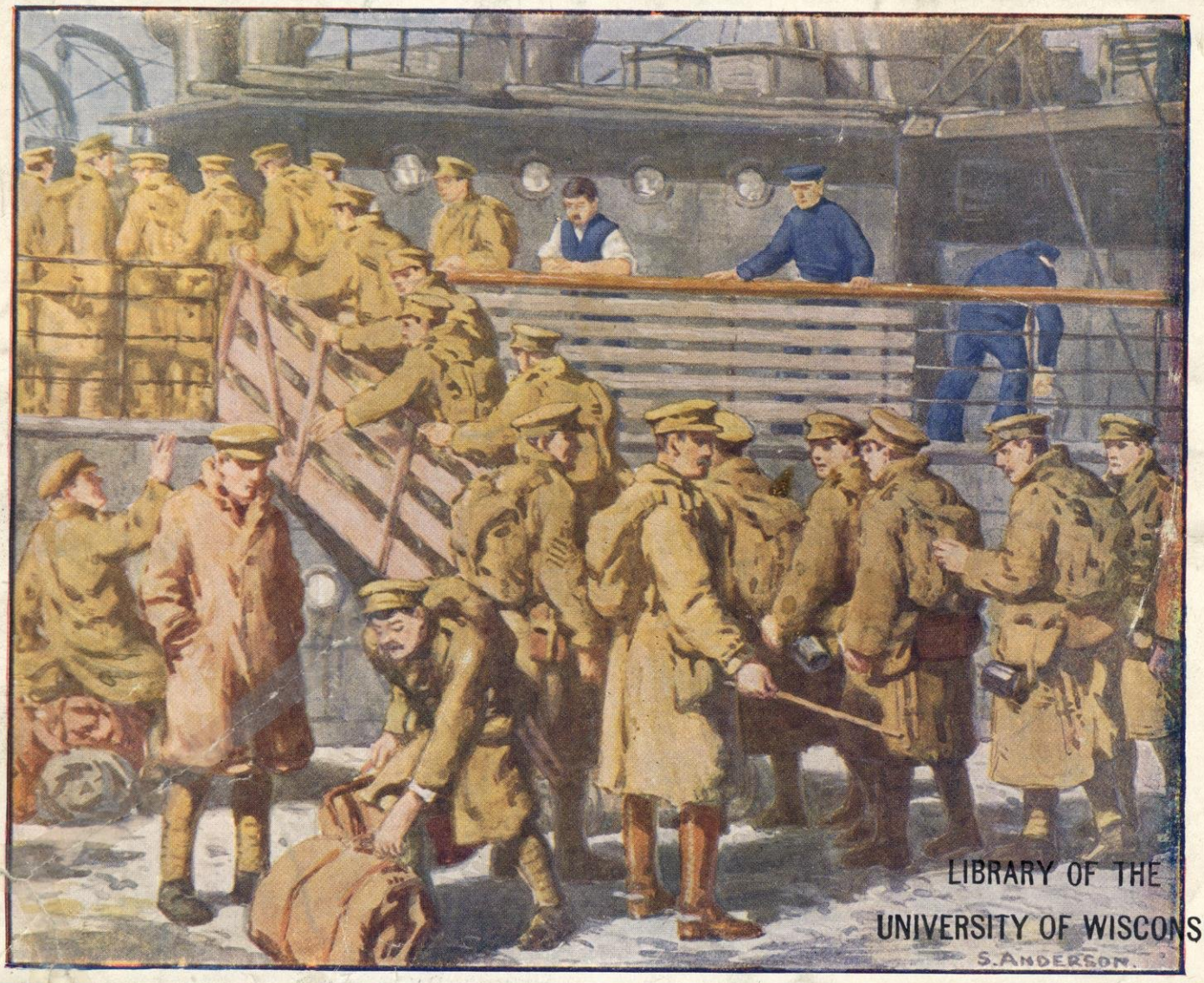

LIBRARY OF THE
UNIVERSITY OF WISCONSIN

EN BRITISK SOLDATS UDDANNELSE

Forord.

I Avgust 1914, da Krigen brød ud, talte den britiske Hær (regulære Tropper, Reserve og Landeværn) knap 650,000 Mand. Saa kaldte Lord Kitchener ad 100,000 Frivillige; og de kom i Løbet af faa Dage. Efter dem fulgte en stadig Strøm af friske Rekruter; i Løbet af en enkelt Dag meldte der sig flere, end der var blevet hvervet i et helt Aar i Fredstid. I September 1914, da Budskabet om Tilbagetoget fra Mons kom til England, meldte 175,000 Mand sig i en Uge. I Maj 1915 havde en Million Frivillige meldt sig; og ved Enden af Aaret havde tre Millioner tilbudt deres Tjeneste. I Juli 1917 stod mellem fem og halvsjette Millioner Mand fra Storbritannien i den britiske Hærs Tjeneste; og omtrent en Million Mand fra Rigslandene og Kolonierne i fremmede Verdensdele havde fulgt Moderlandets Kald.

I Januar 1916 blev tvungen Krigstjeneste indført i Storbritannien. Da havde det store Flertal af tjenstdygtige Mænd allerede meldt sig frivillig. Men som Krigens Krav blev stærkere, var det blevet den almindelige Følelse, at der maatte være almindelig Værnepligt. Ellers vilde det være vanskeligt at skifte Sol og Vind lige mellem det borgerlige og det militære Livs Krav, at vedligeholde en stadig Strøm af Forstærkninger og at sørge for, at den ene Mand ikke dækkede sig under den anden Mands Fædrelandskærlighed. Frivillighed er en af de dybest rodfæstede Overleveringer i Storbritannien. Værnepligtens Vedtagelse var, ikke mindre end Dannelsen af de frivillige Hære, et Bevis for, at Folket ikke vilde sky noget Offer for at føre Krigen igennem til en sejerrig Afslutning.

Denne Bog indeholder fotografiske Billeder, der viser en britisk Soldats Uddannelse fra det Øjeblik, han træder ind i Rekrutkontoret, til den Stund, han træder ud i Ildlinjen. De følger ham fra Øvelseslejren i England til Transportskibet, fra Transportskibet til Øvelseslejren i Frankrig, og viser ham saa paa Marchen til Skyttegravene.

Britanniens Borgerhær, som er uddannet og udrustet i Løbet af de sidste tre Aar, har vist sig at være en mere end jævnbyrdig Modstander af den tyske Krigsmaskine, hvorpaa Tyskland har ødslet de omhyggeligste Forberedelser gennem mange Aar. I Samarbejde med Forbundsfællerne vil den britiske Hær holde ud, til Sejren følger dens Fane.

Presented by
Rasmus B. Anderson

From R. B. Anderson coll

Fra Forretningsmand til Krigsmand

En britisk Soldats Uddannelse

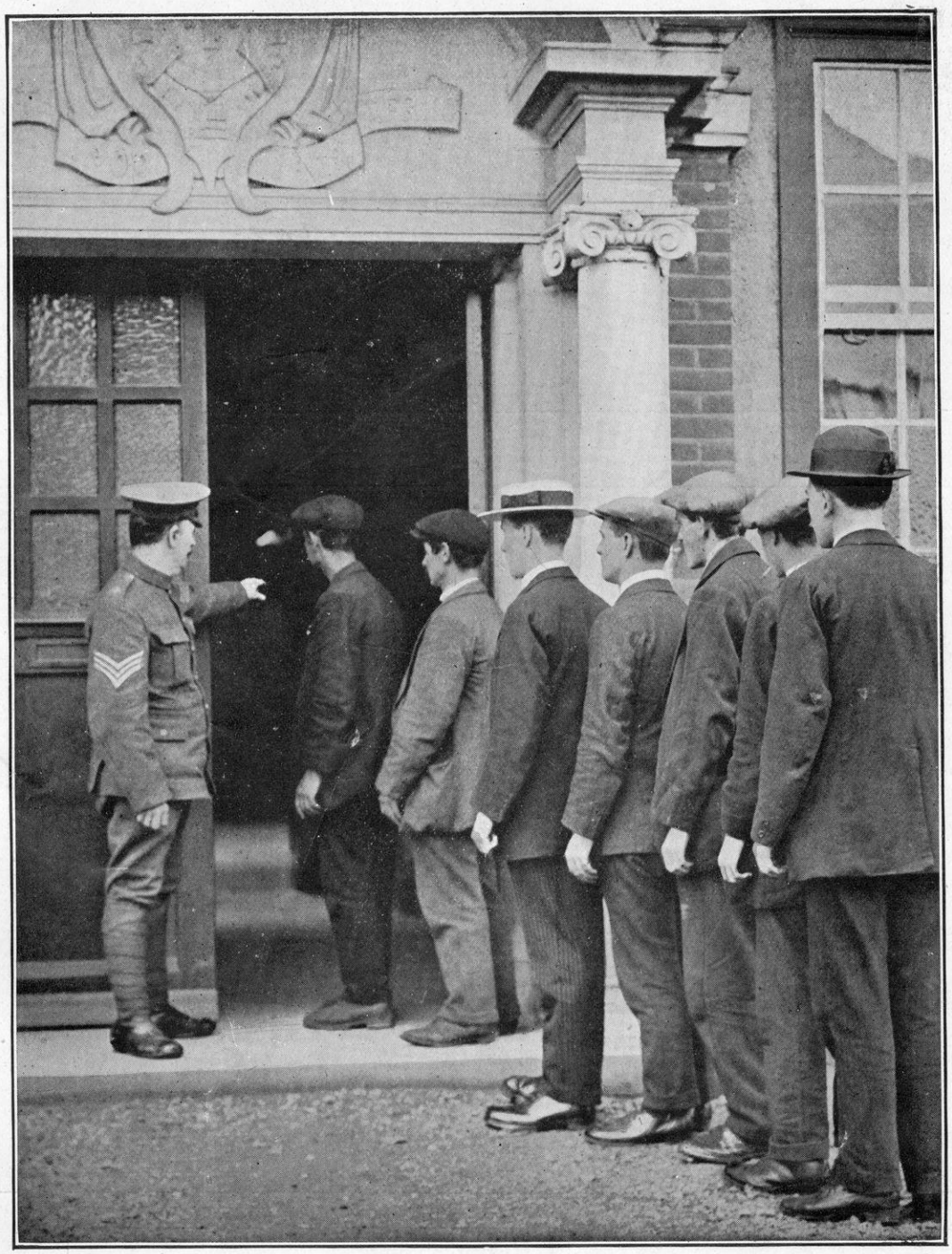

Udenfor Rekrutkontoret; Rekruter venter paa deres Tur.

I Rekrutkontoret.
(1) Rekruter aflægger Eden. (2) Rekruter faar deres Papirer.

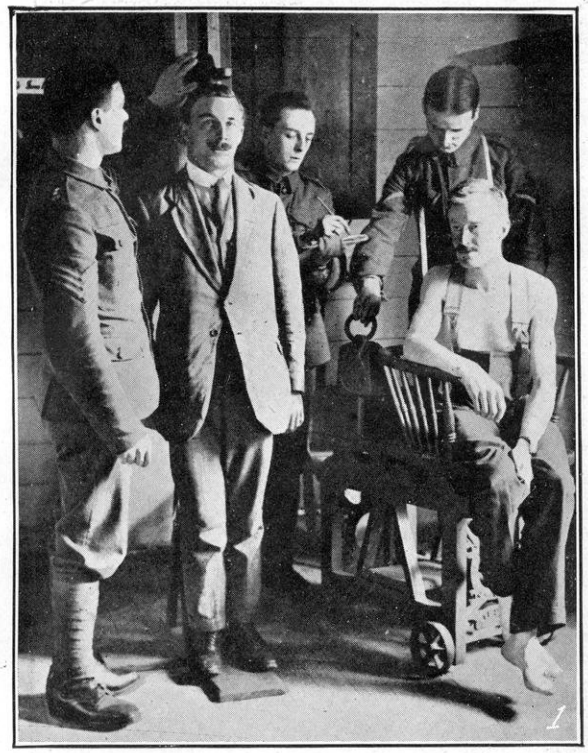

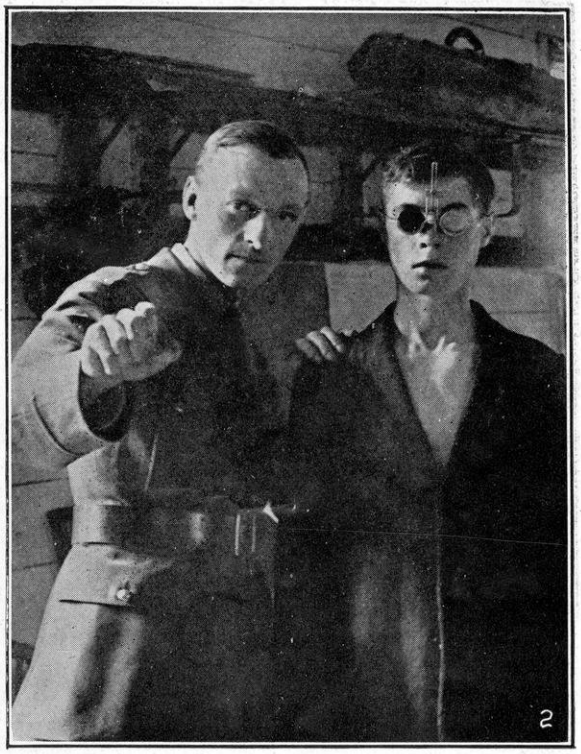

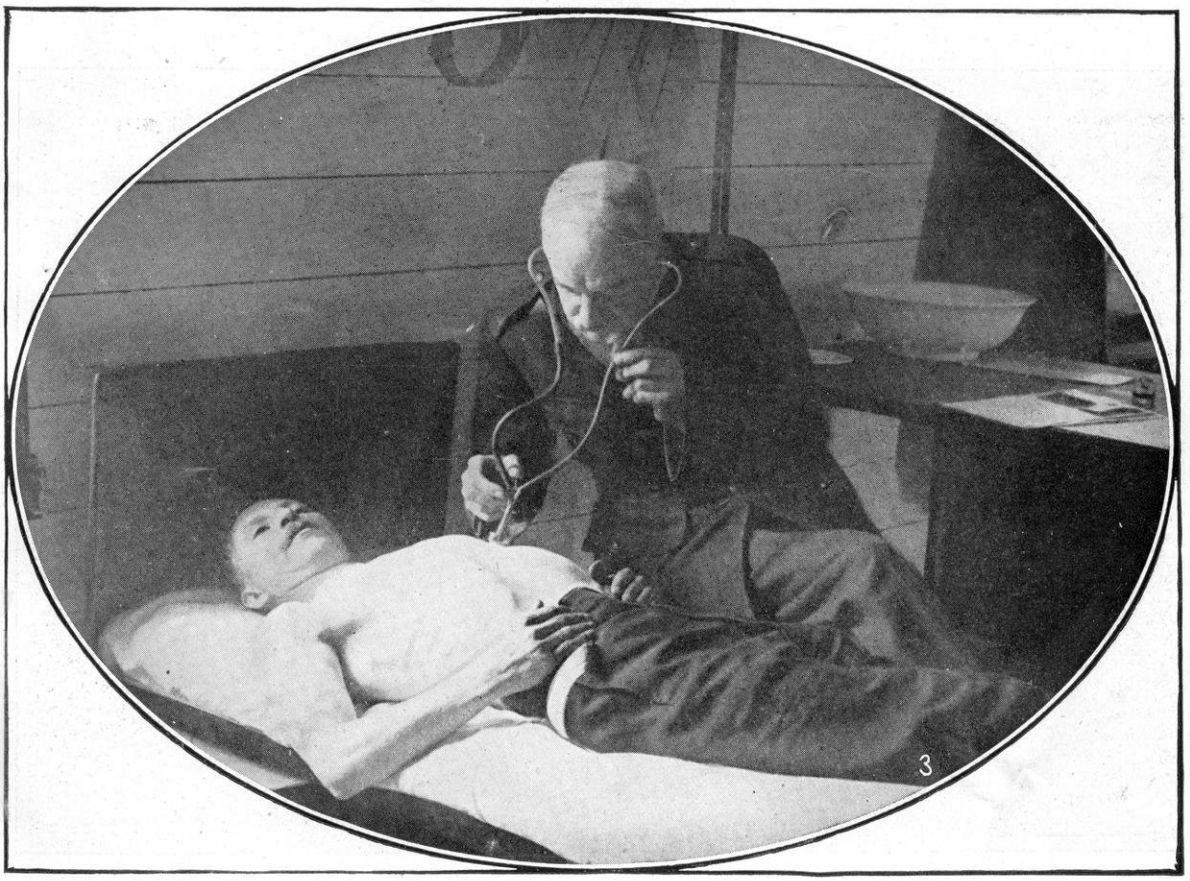

Lægeundersøgelsen.
(1) Rekruter maales og vejes. (2) Synet prøves. (3) Lungerne undersøges.

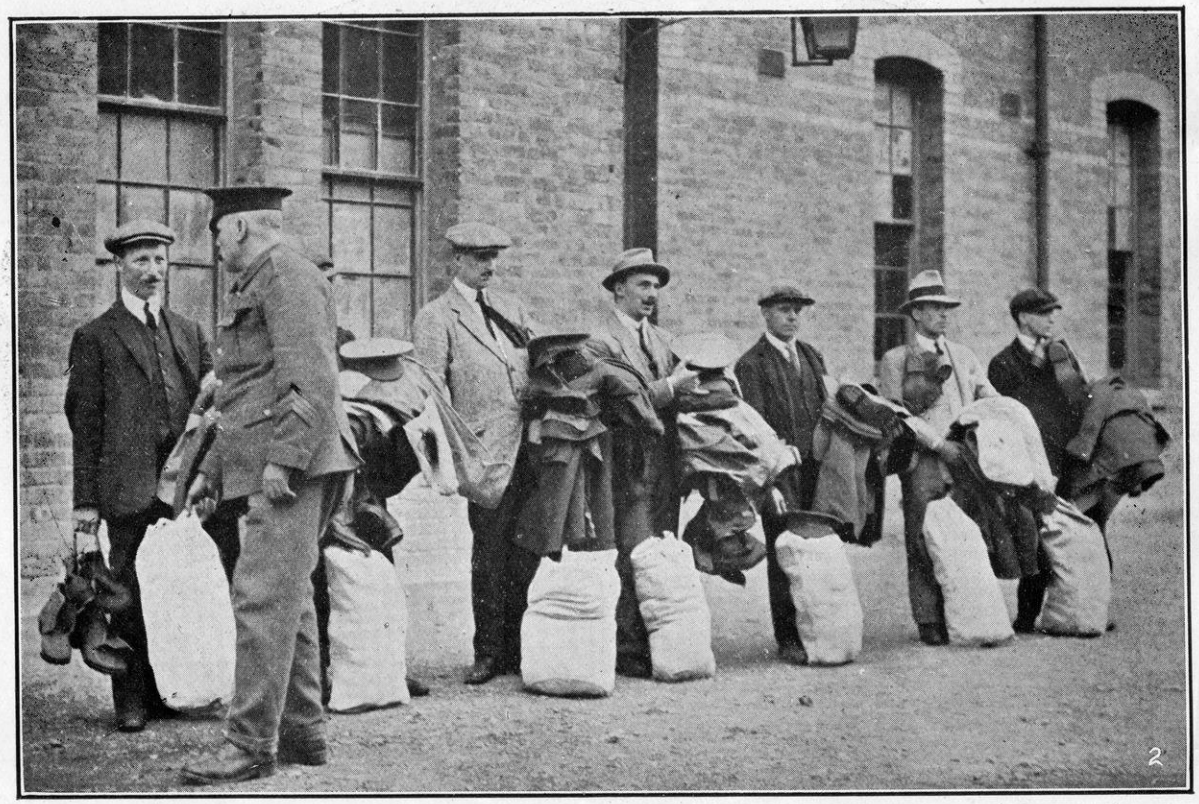

Af de civile Klæder og i Khakiuniformen. (1) Uniformerne udleveres og tilpasses.
(2) Rekruter med deres Tøj, rede til at gaa til Øvelseslejren.

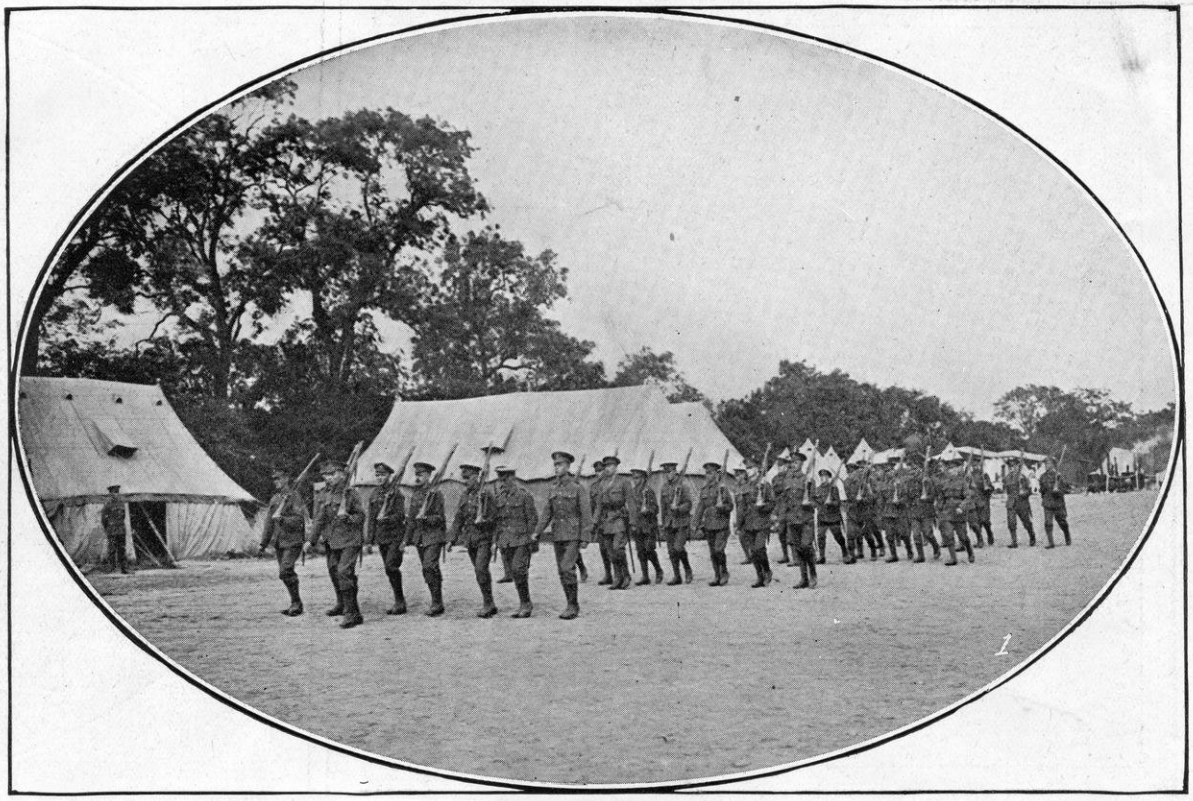

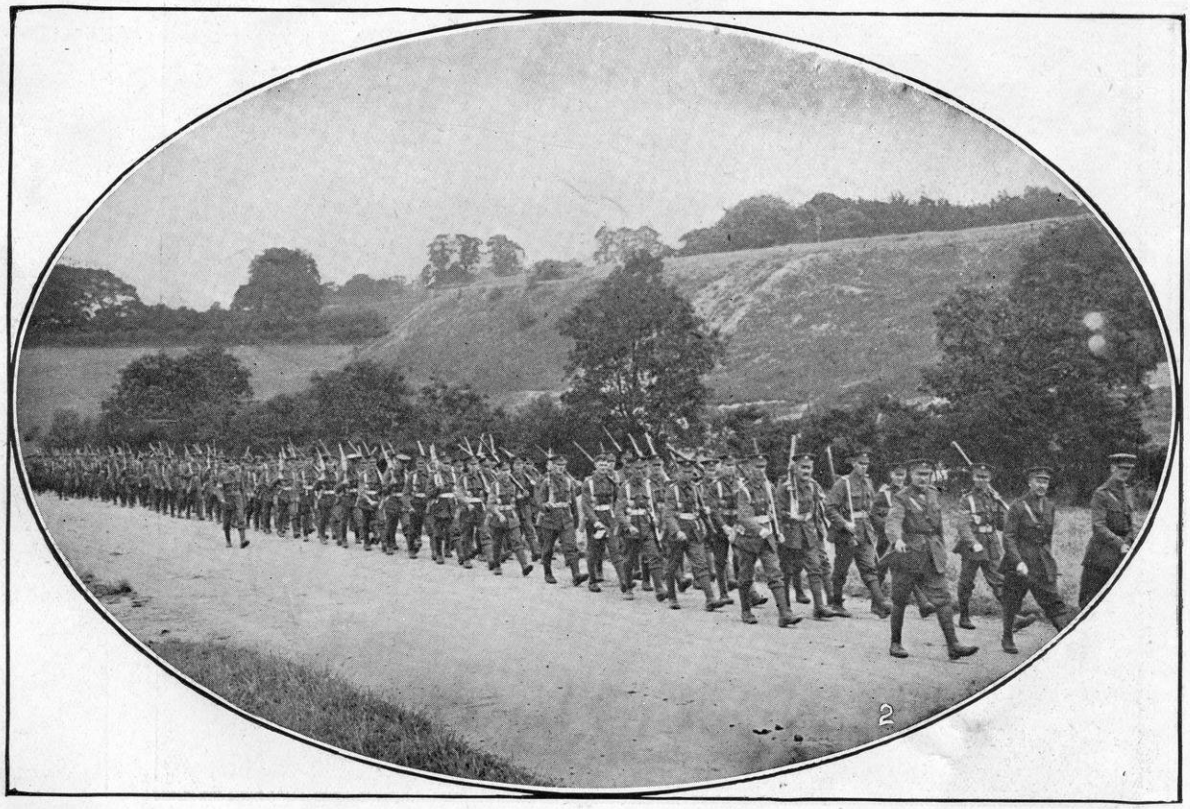

Rekruter i en Øvelseslejr i England.
(1) Marche paa Øvelsespladsen. (2) En Landevejsmarche.

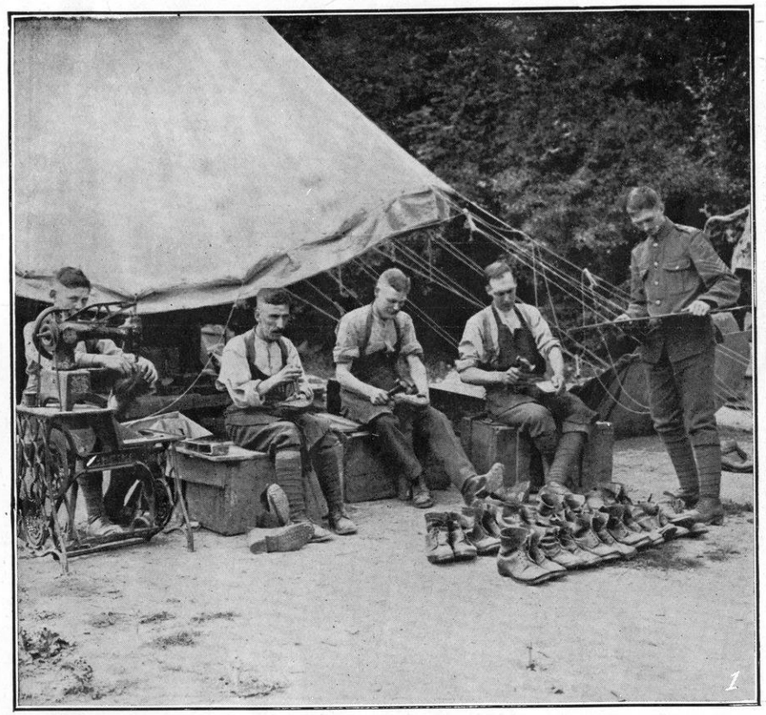

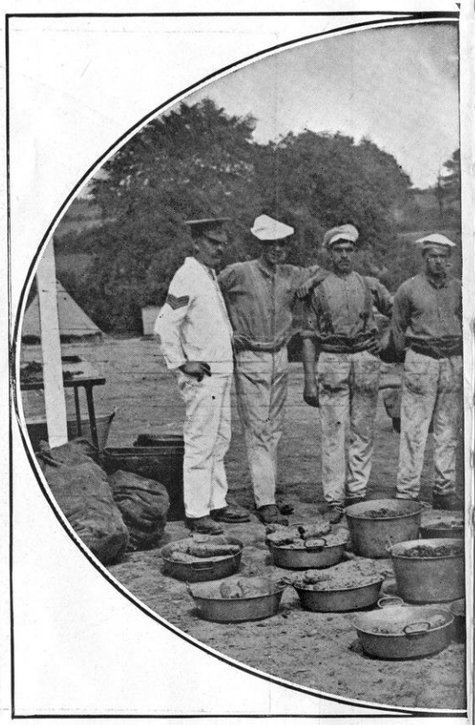

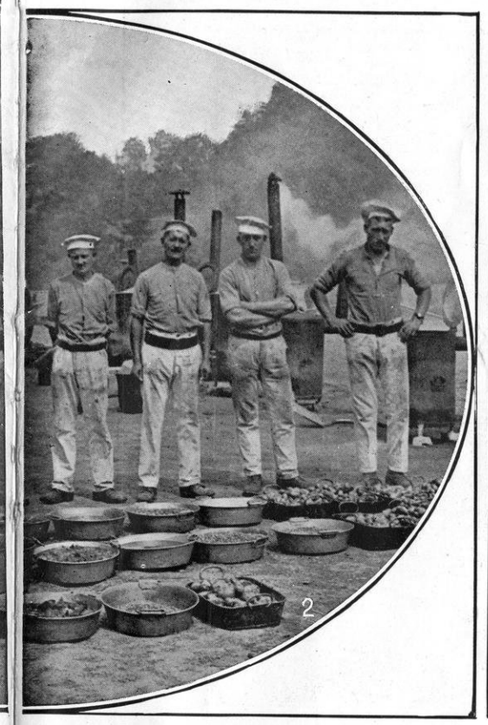

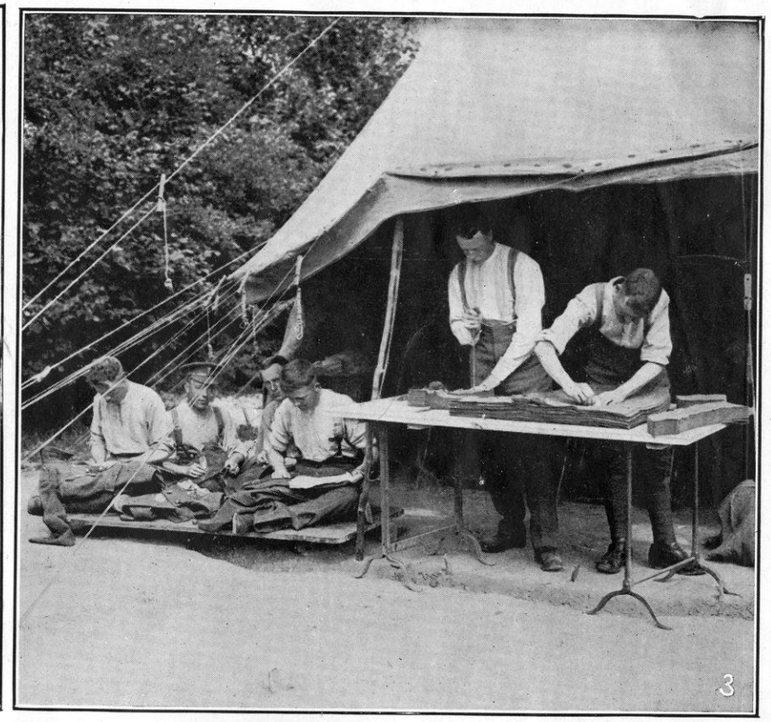

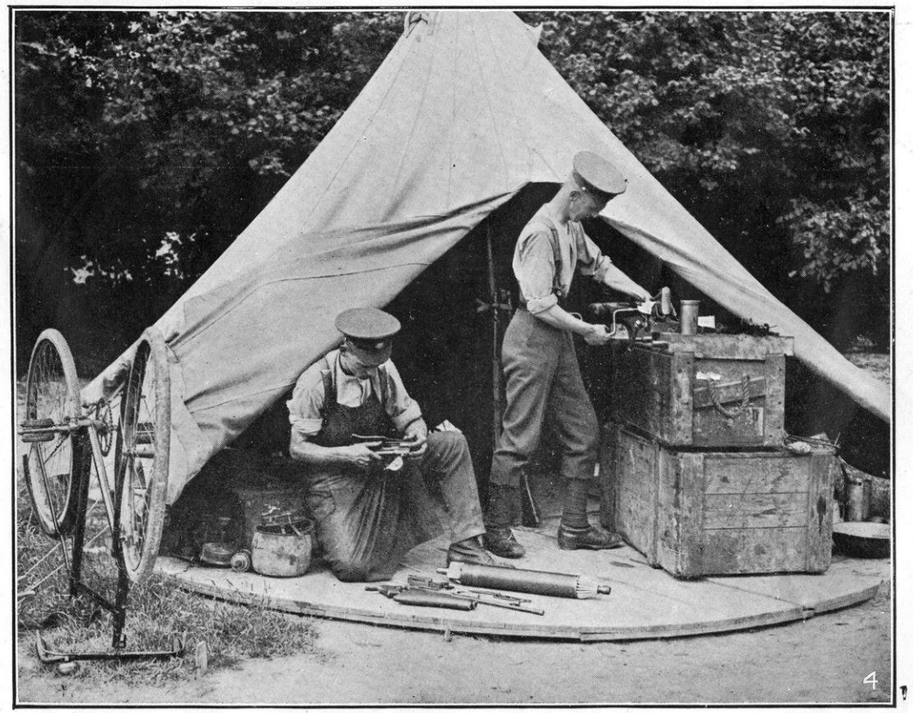

Den huslige Side af Lejrlivet i England. (1) Skomagere i Arbejde. (2) Kokke med Maden. (3) Skræderværkstedet. (4) Reparationer udføres. (5) Barbeerstuen. (6) Postvæsenet.

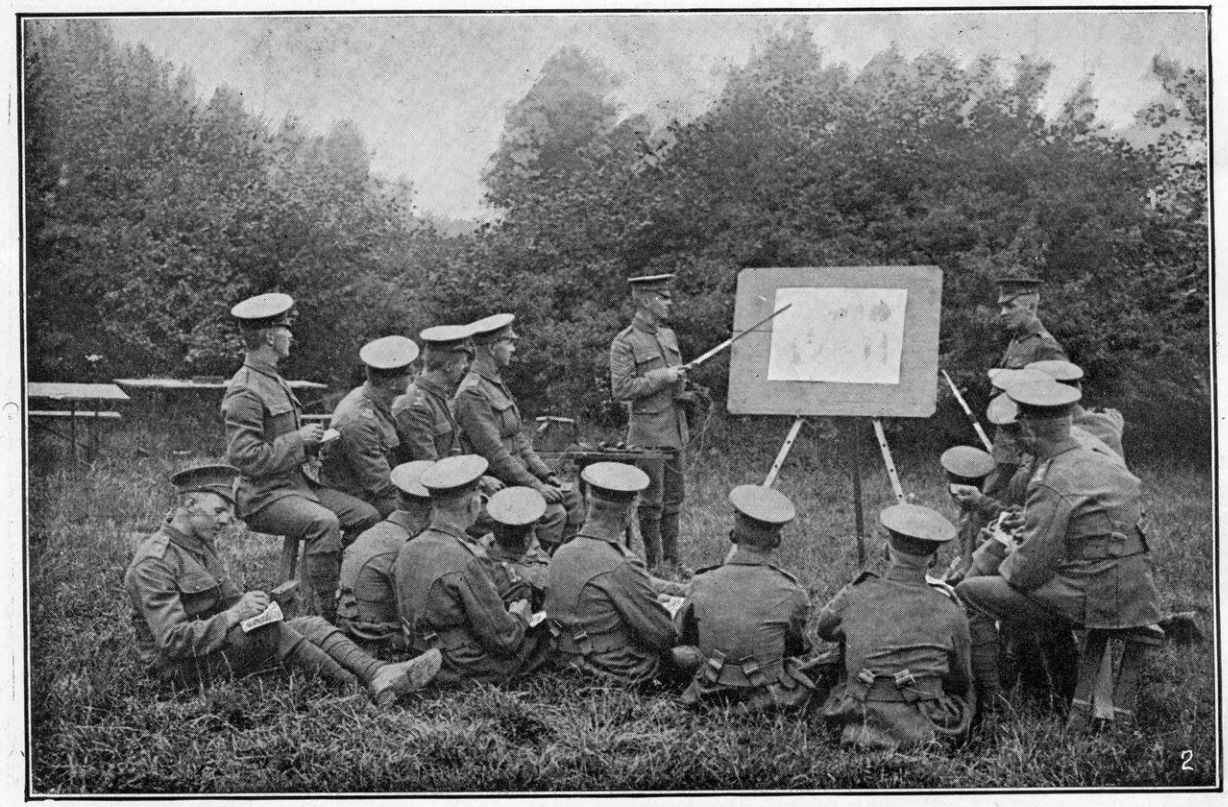

Rekruter i en Øvelseslejr i England.
(1) Hvorledes man afvæbner en Krigsfange.
(2) Hvorledes man bruger Heliografen.

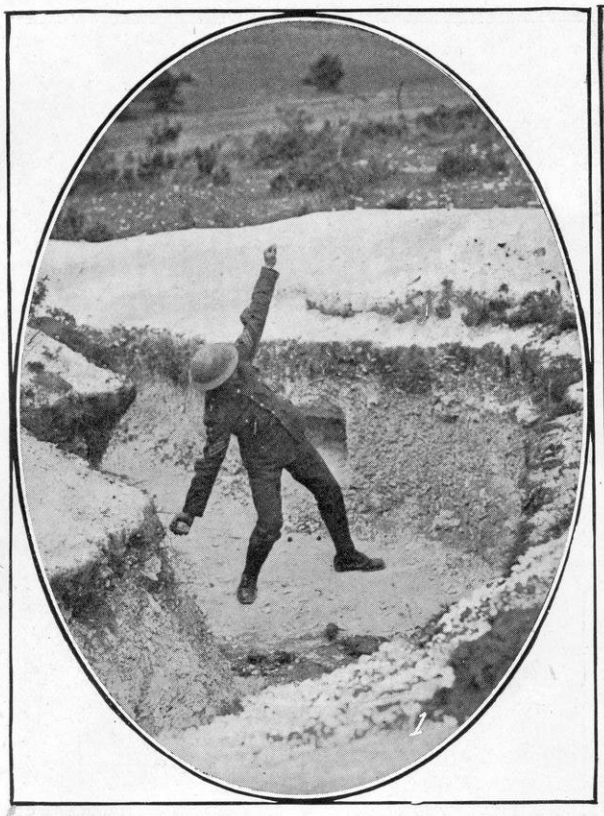

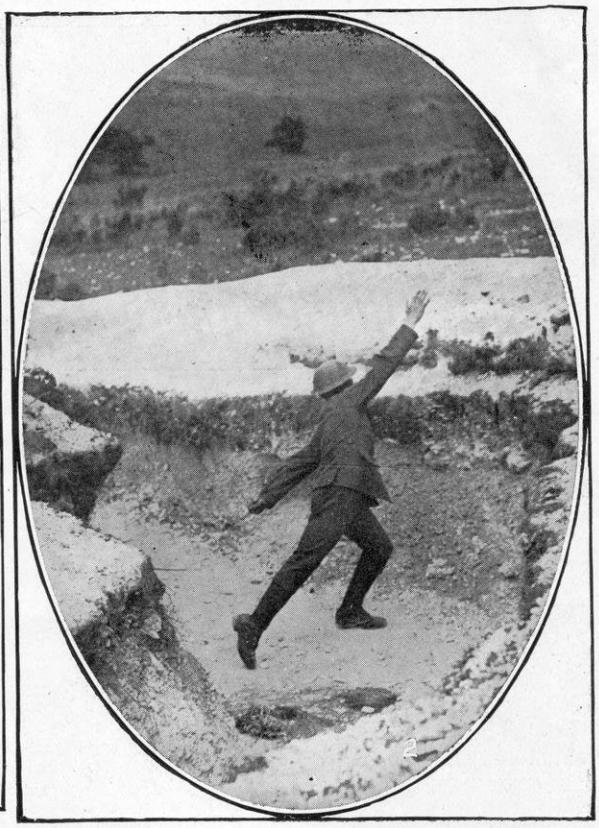

Rekruter i en Øvelseslejr i England.
Bombekastningsøvelser ; tre forskellige Stillinger.

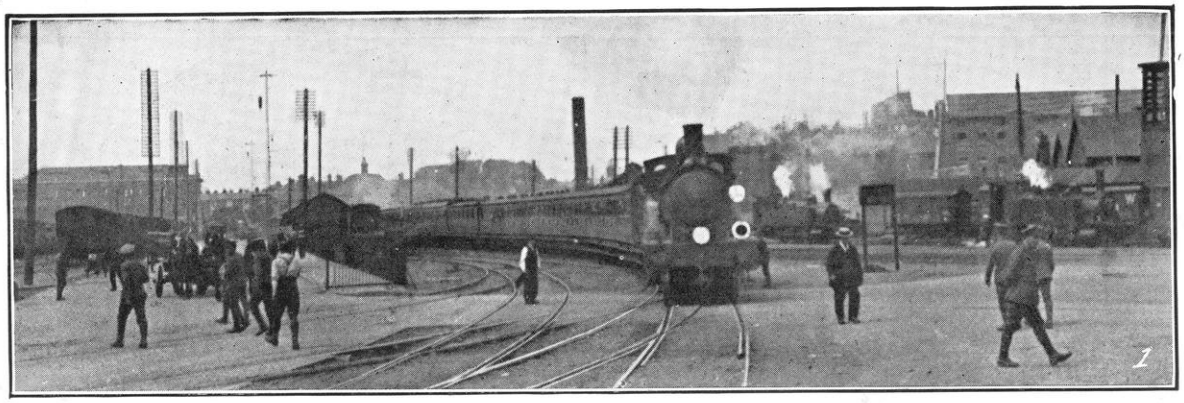

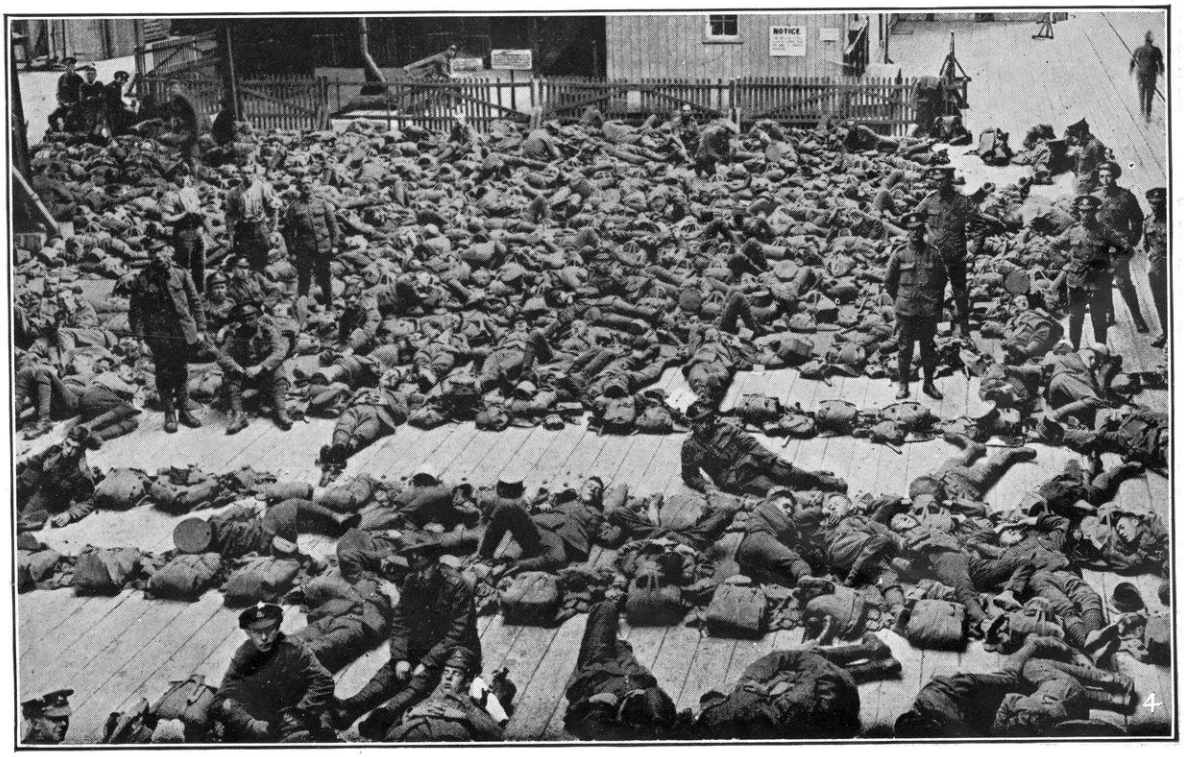

Afgang fra Lejren til Fronten. (1) Et Militærtog ankommer til Havnen. (2) Afdelingen har forladt Toget og staar rede til Eftersyn. (3) Navnene raabes op. (4) Soldater ved Havnen, medens Skibet ventes.

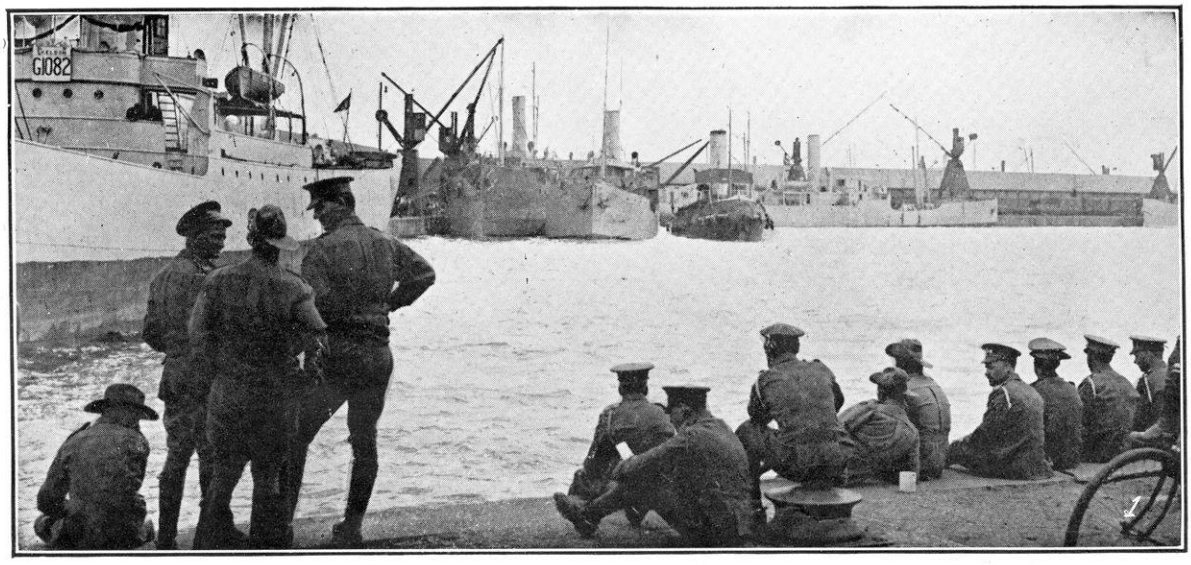

Ved Havnen.
(1) Skibet ventes. (2) Soldaterne marcherer hen ad Havnekajen.

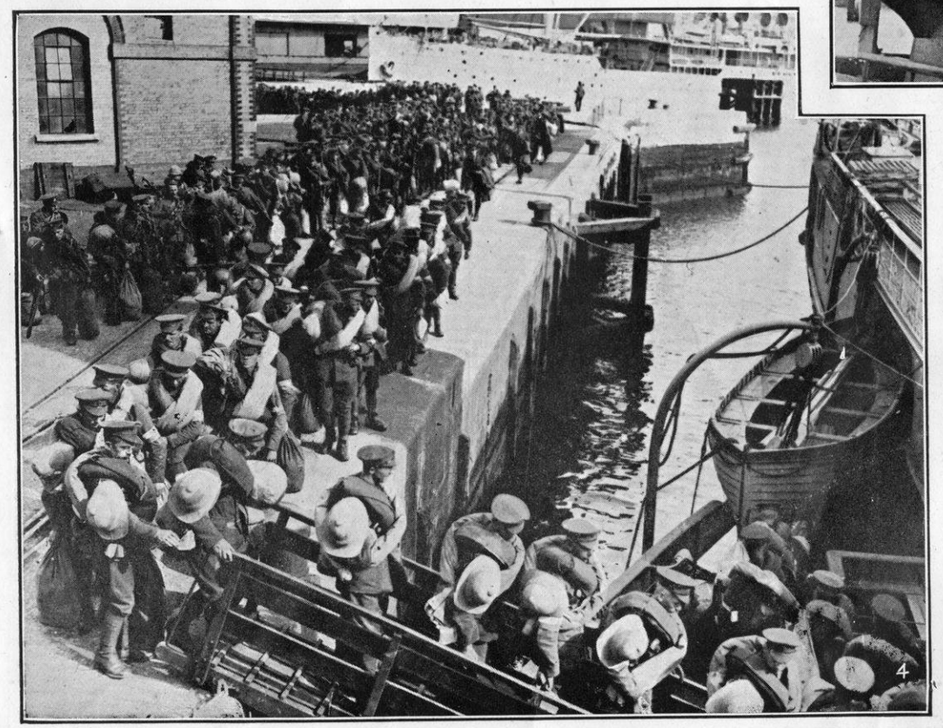

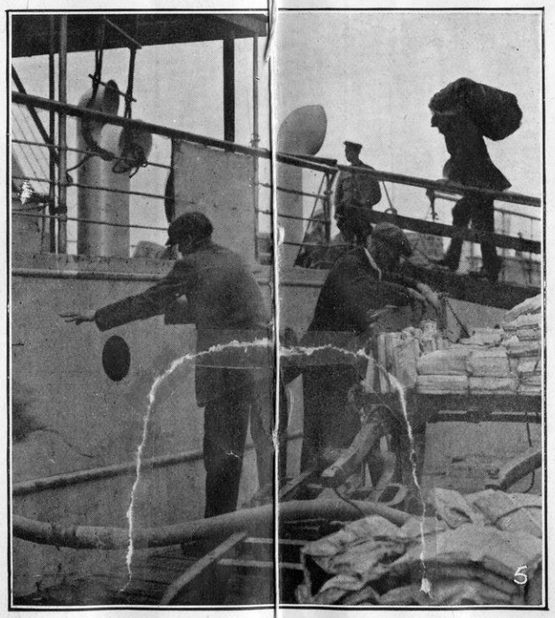

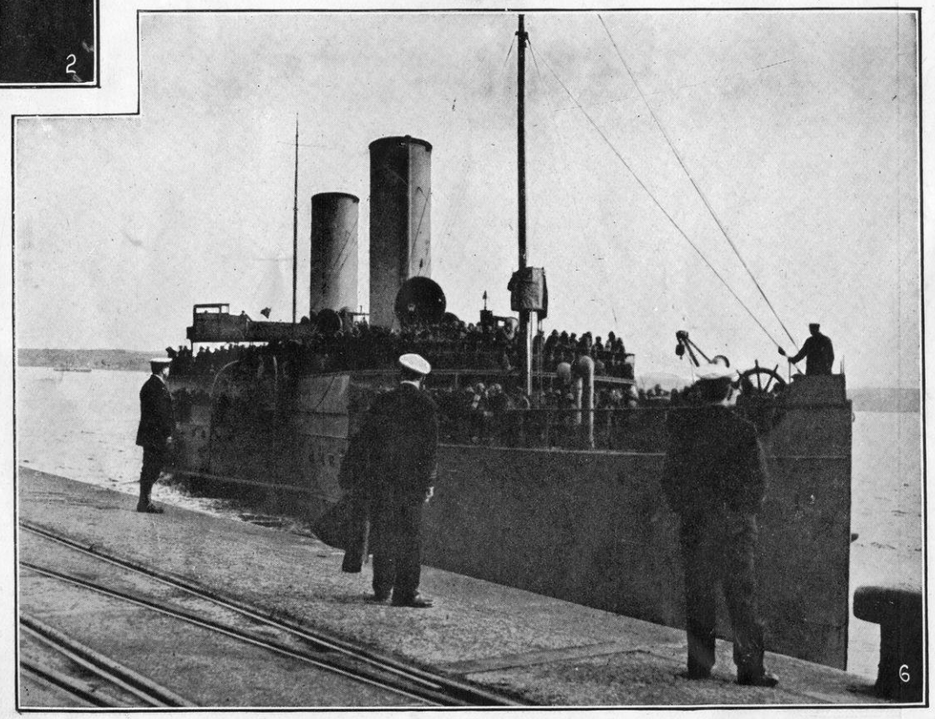

Ombord til Frankrig. (1) Soldater marcherer hen ad Kajen. (2) Ombord i Transportskibet. (3) En Redningsbaad hejses ombord. (4) Soldater gaar ombord. (5) Redningsbælter hives ombord. (6) Troppetransportskibet forlader Havnen.

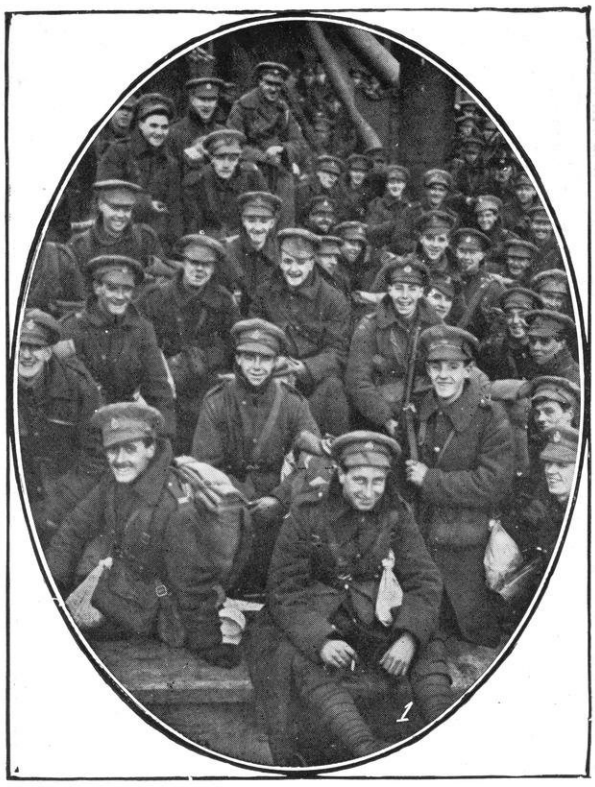

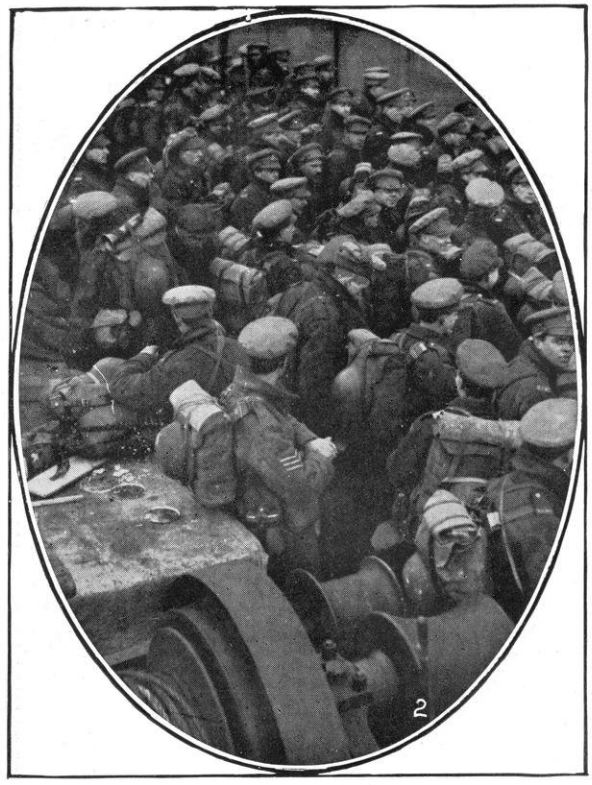

Ankomst til Frankrig.
(1 og 2) Soldater paa Transportskibet, rede til at gaa i Land. (3) Landgang.

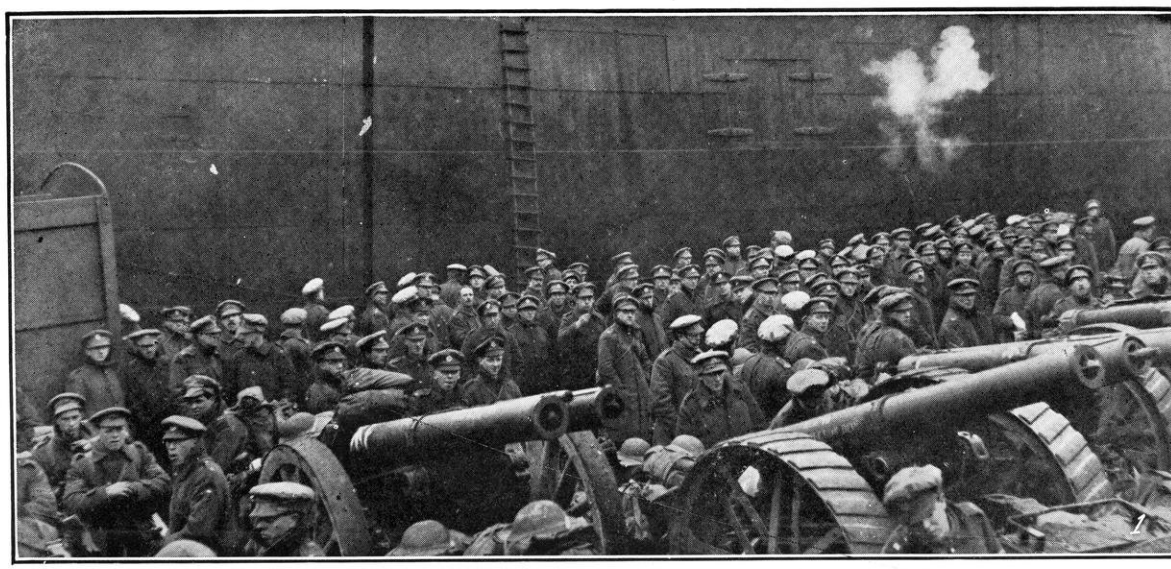

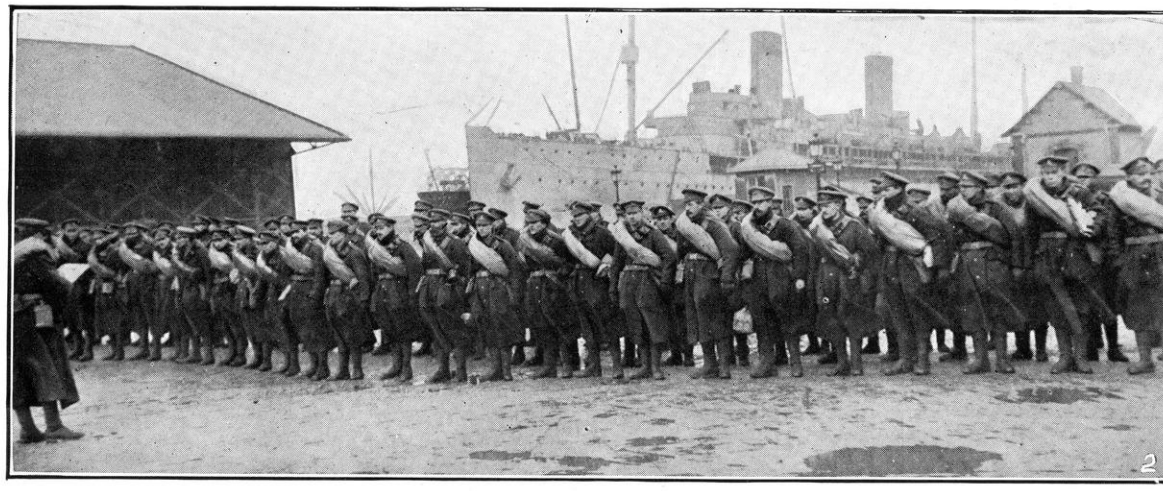

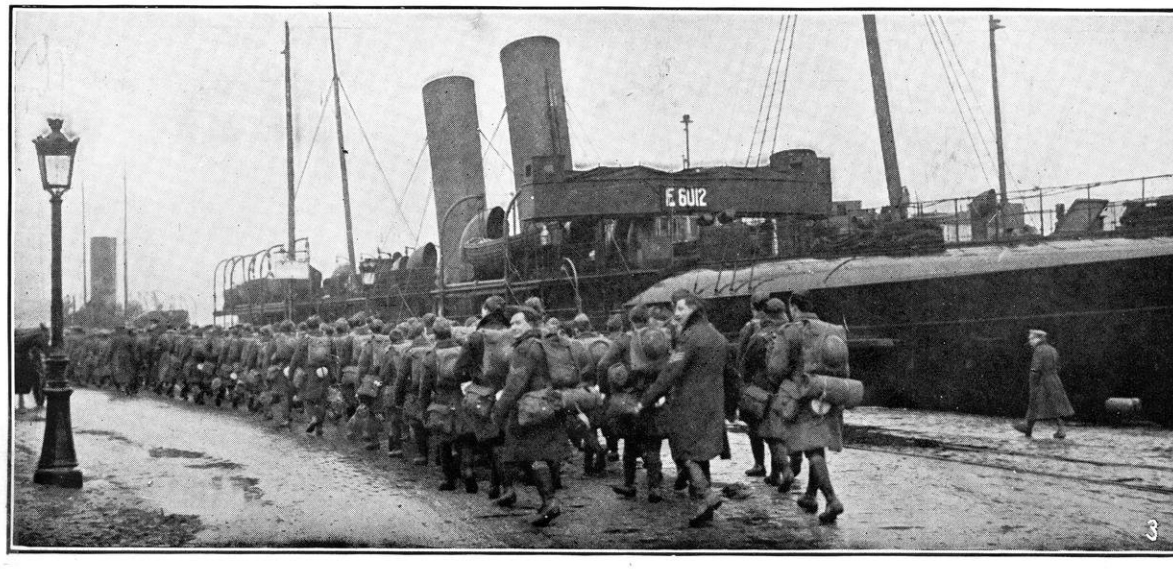

Britiske Tropper i Frankrig. (1) De venter ved Havnen.
(2) Navnene raabes op. (3) Soldaterne afmarcherer til Lejren.

I en Øvelseslejr i Frankrig. (1) Nye Soldater ankommer til Lejren. (2) Geværøvelser. (3) Kraftøvelser.

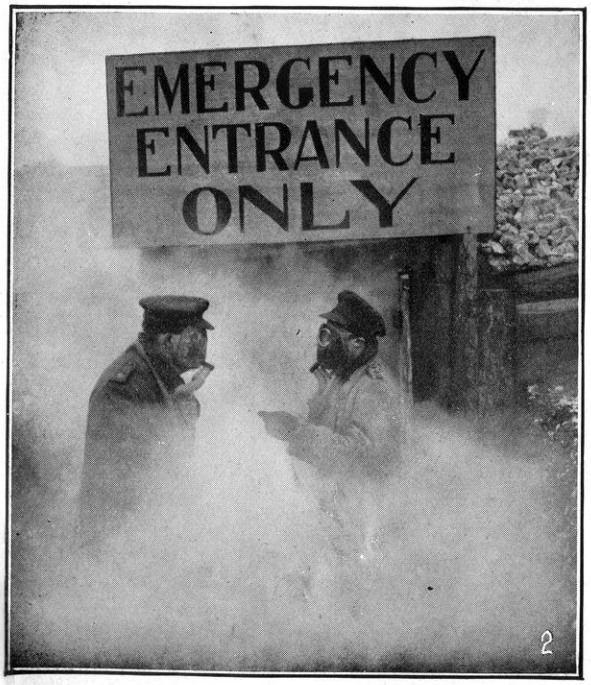

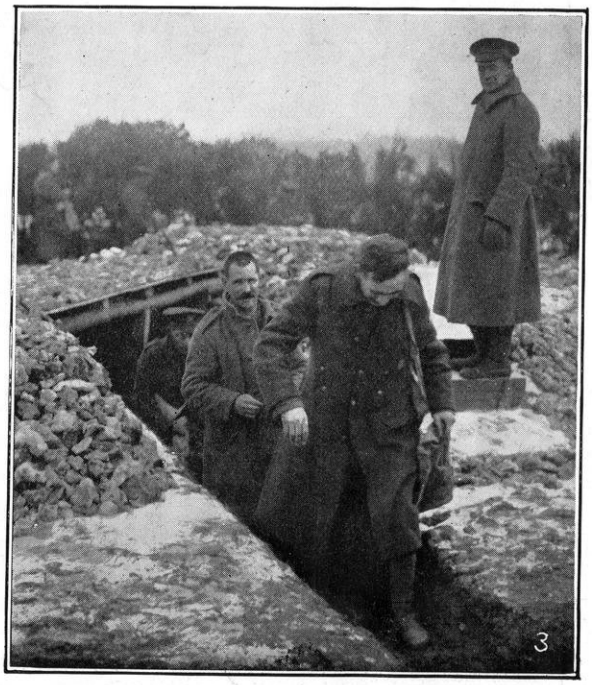

Gasøvelser i en Lejr i Frankrig. (1) Soldater med Gasmasker paa.
(2) Indgang til Gaskammeret.
(3) Soldater kommer ud af Taaregaskammeret.

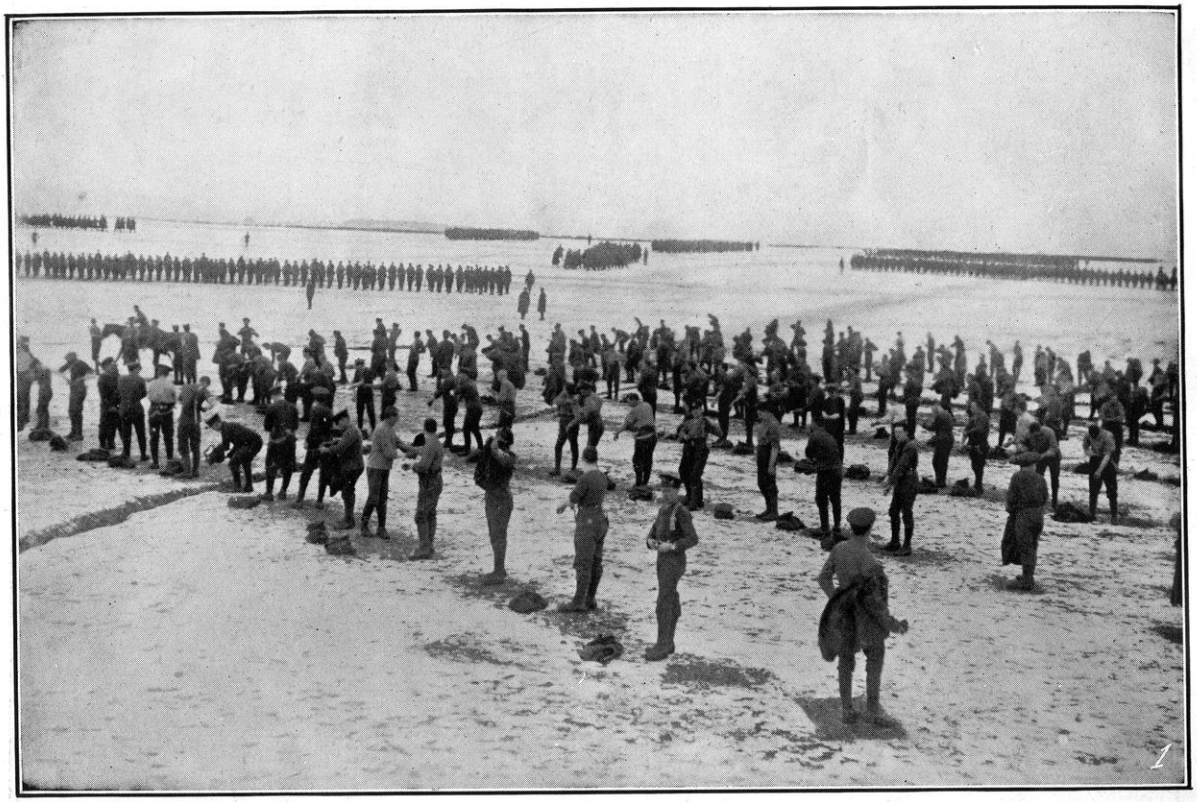

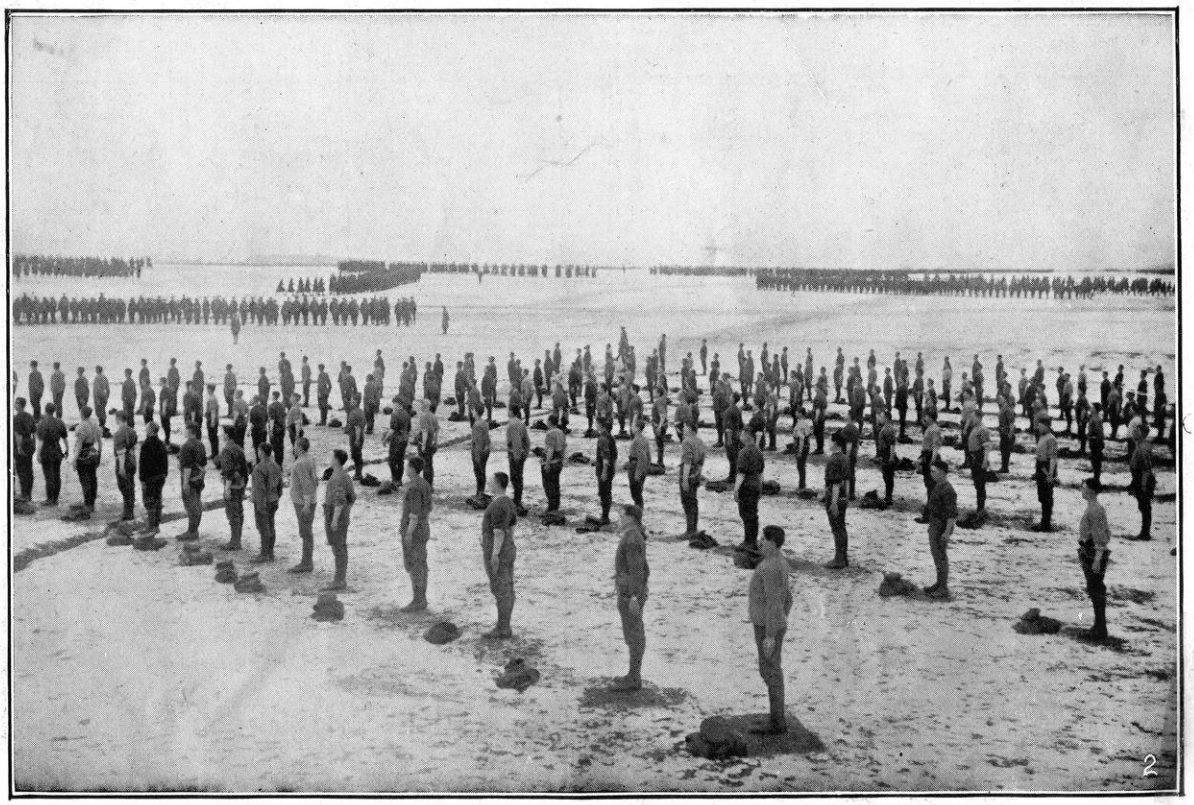

I en Øvelseslejr i Frankrig. Legemsøvelser paa Lejrpladsen.

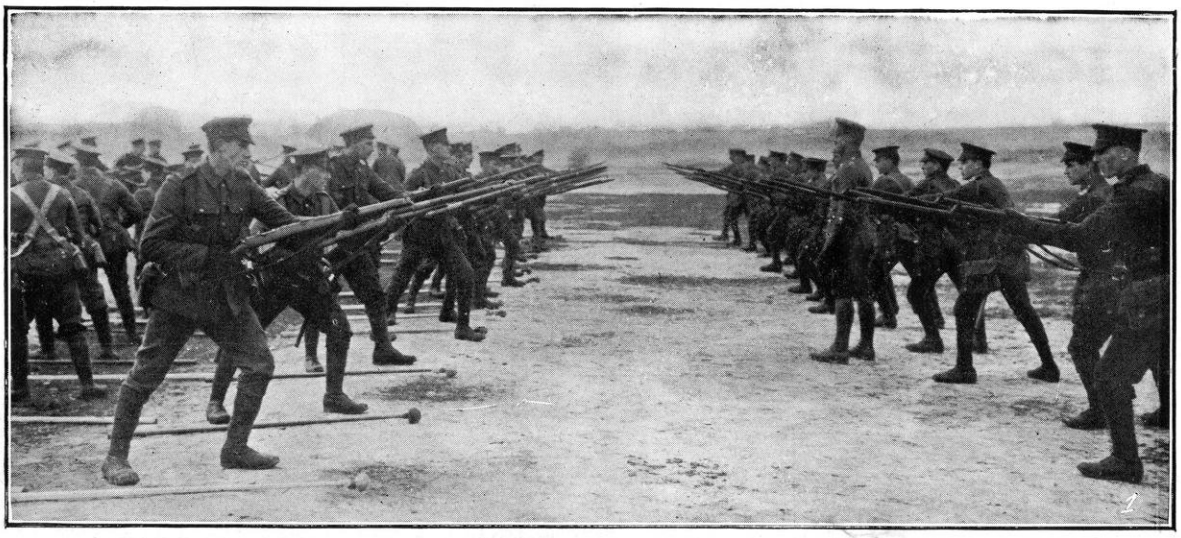

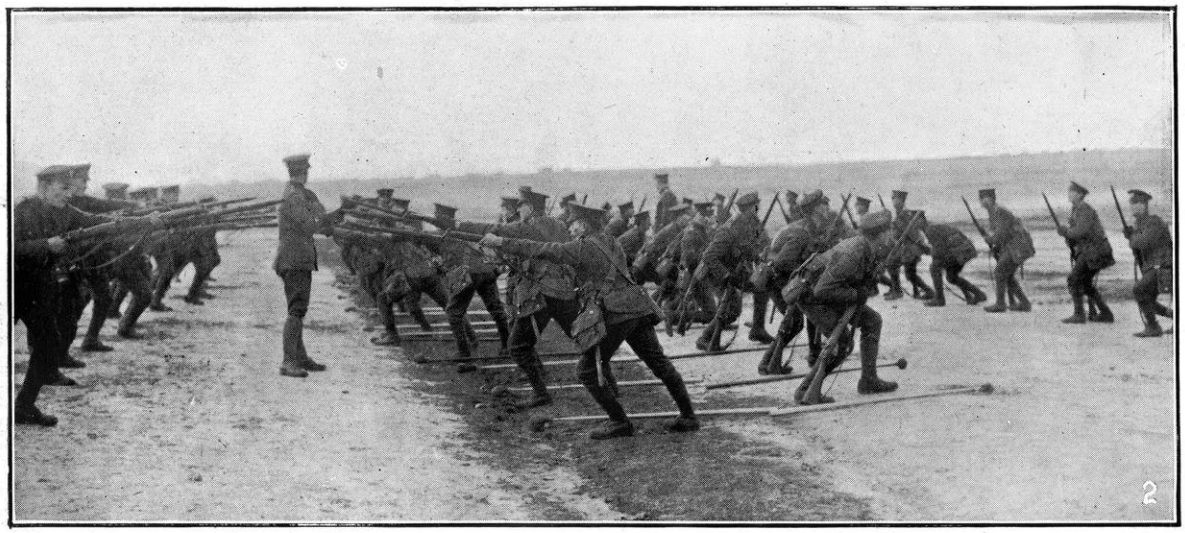

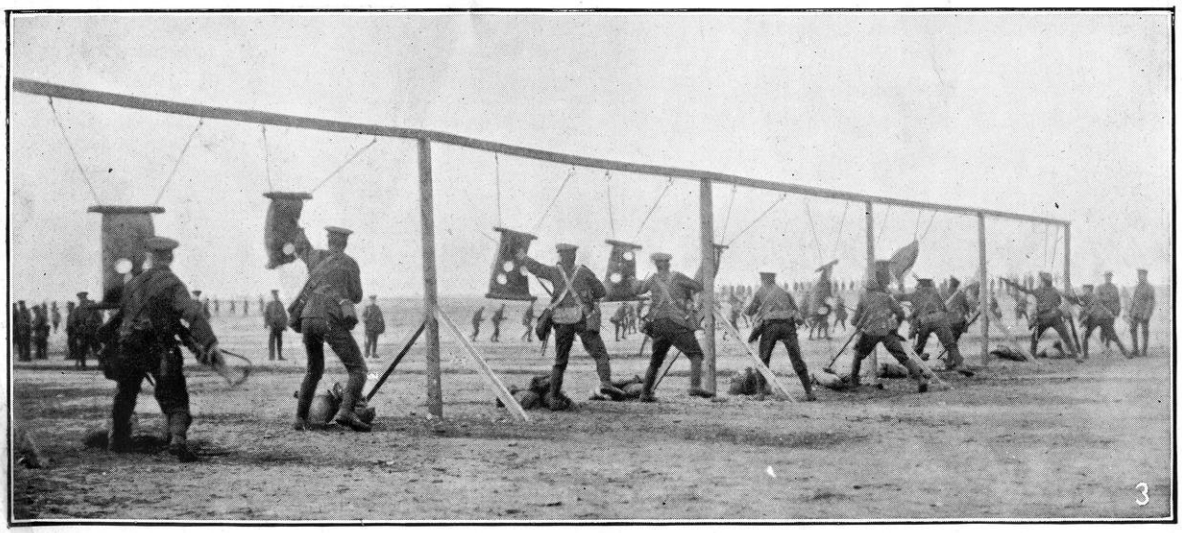

I en Øvelseslejr i Frankrig. Bajonetøvelser ; tre forskellige Stillinger.

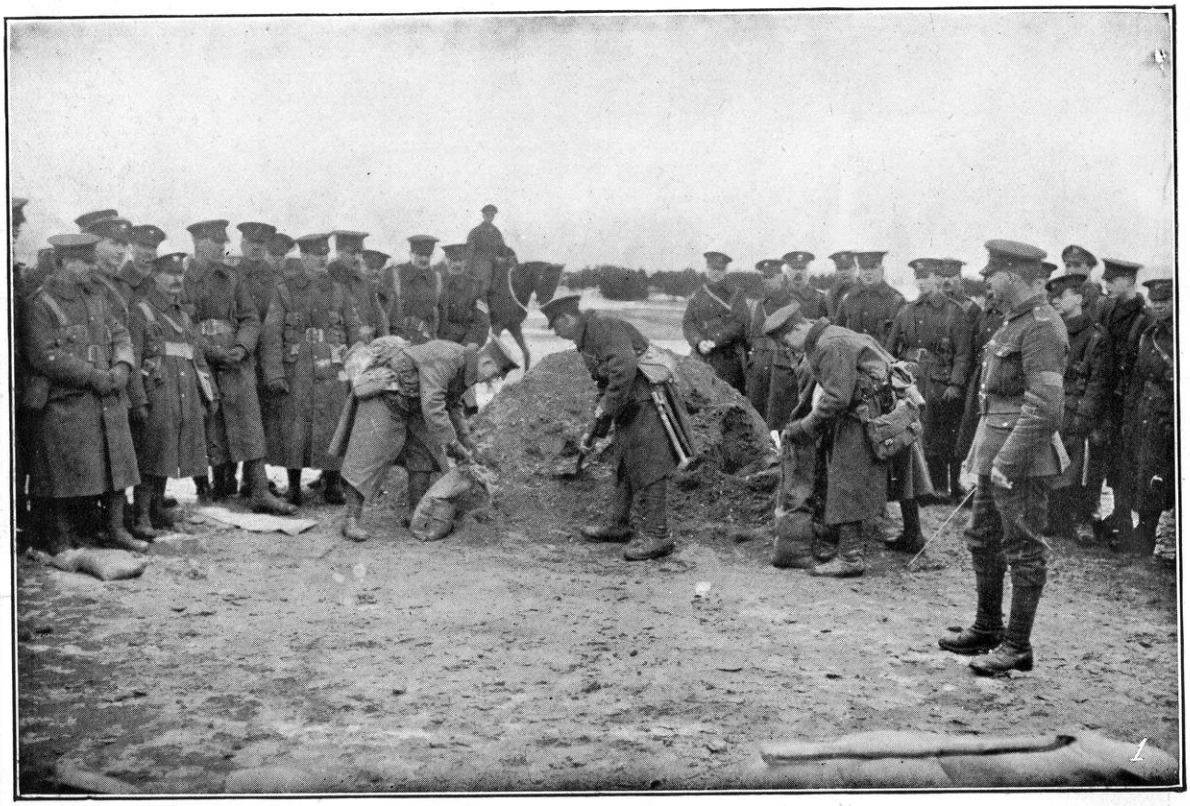

I en Øvelseslejr i Frankrig. (1) Sandsække fyldes.
(2) Undervisning om Skydemaal.

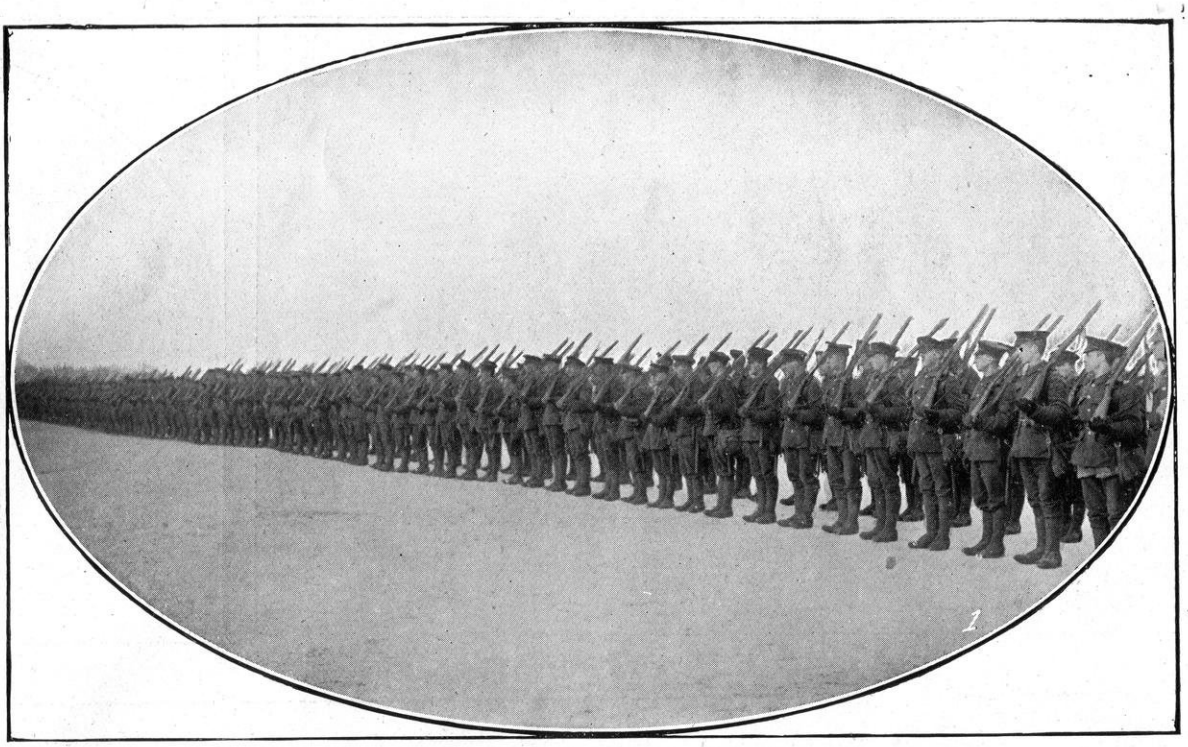

Rede til at gaa til Skyttegravene. (1) Den sidste Øvelse i Øvelseslejren.
(2) Eftersyn før Afmarchen.

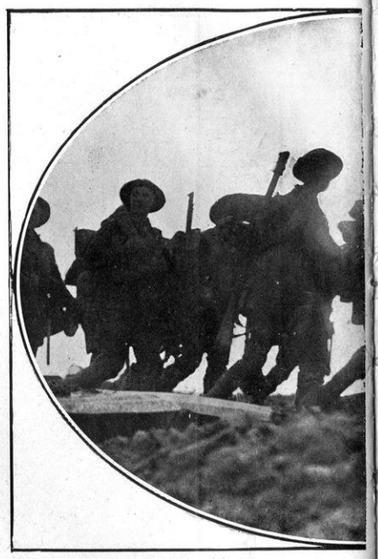

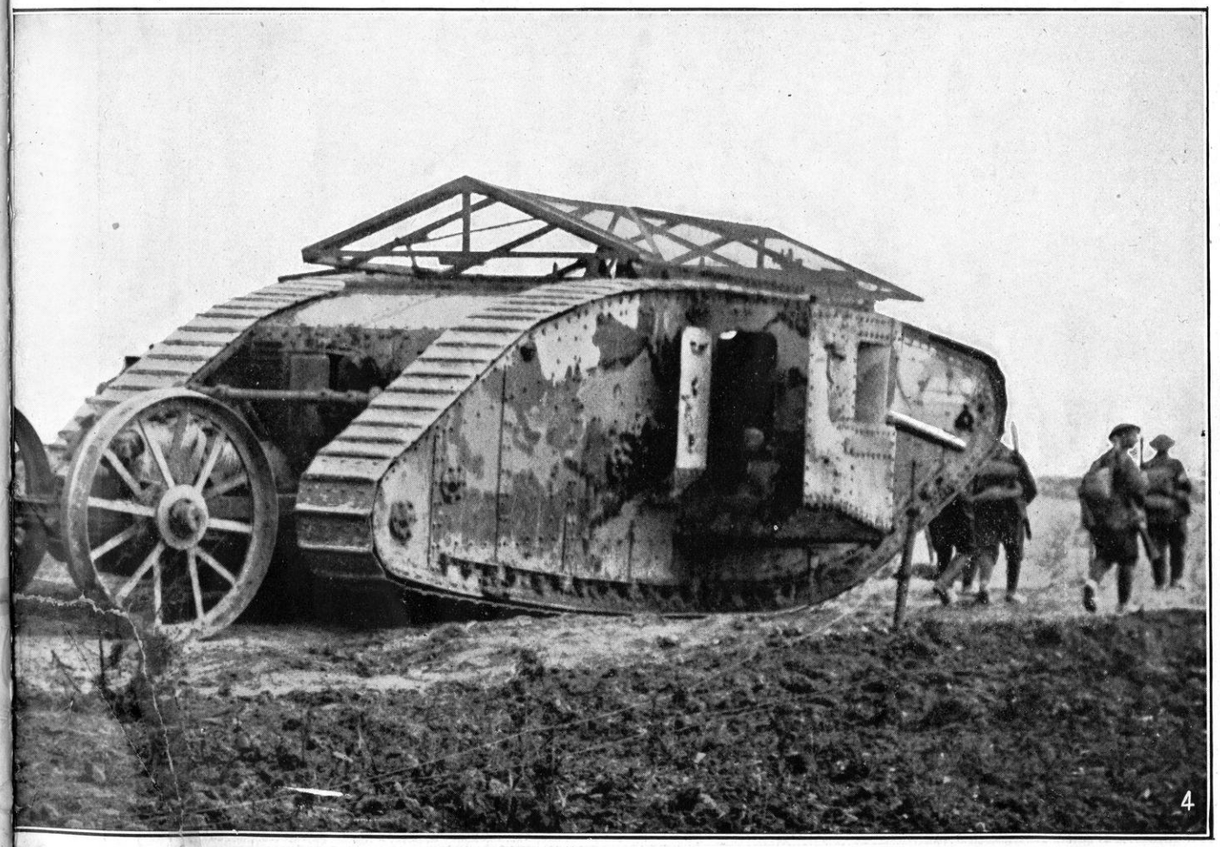

Soldater, ivrige for at møde Fjenden. (1—3) Britiske Tropper paa Vej til Skyttegravene. (4) Soldater i Følge med en Tank.

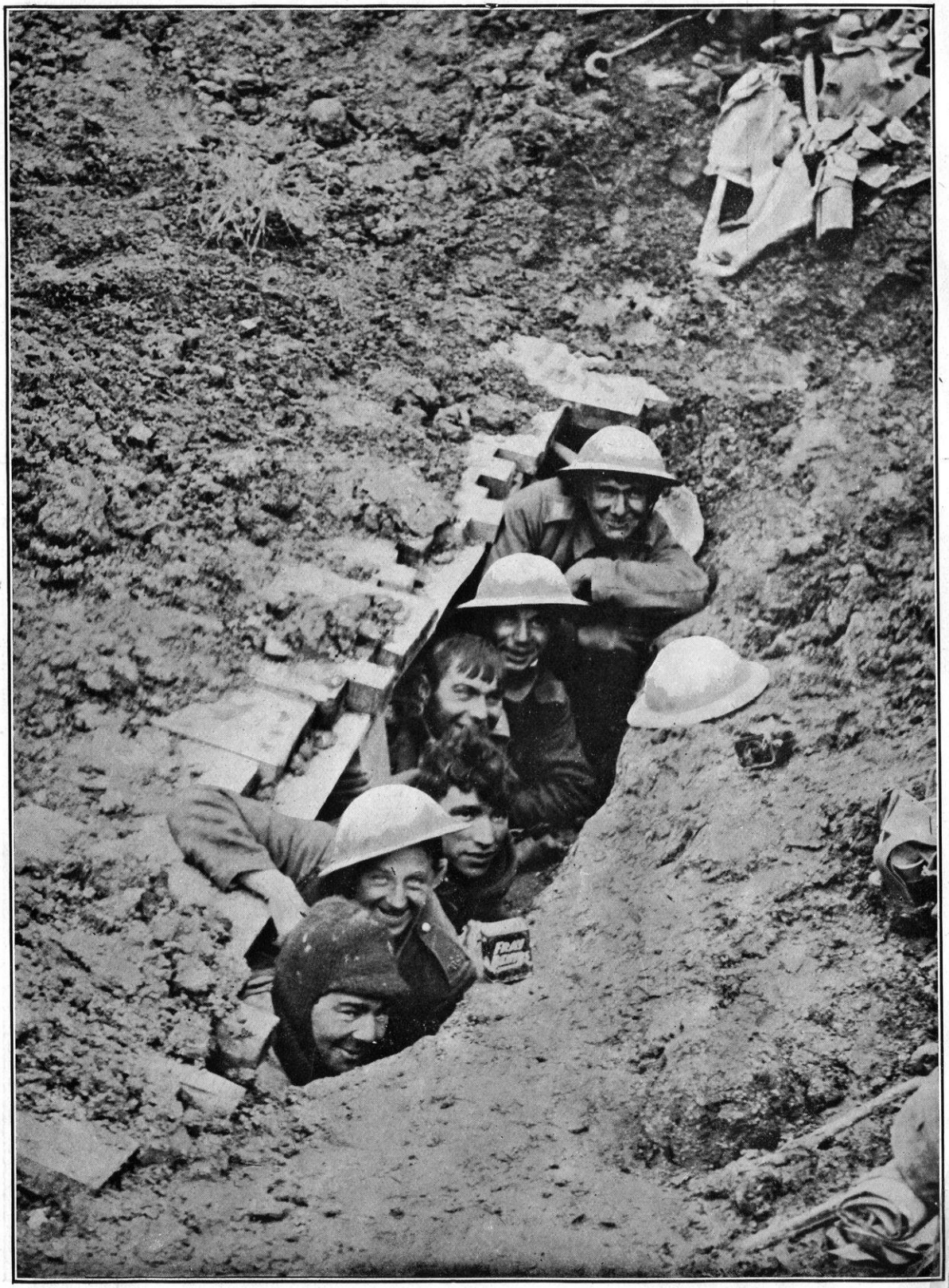

Britiske Soldater i en Løbegrav i Frankrig.
„Har vi tabt Humøret?"—„Nej!"

TRYKT HOS EYRE AND SPOTTISWOODE, LTD.,
LONDON.

FRA FORRETNINGSMAND TIL KRIGSMAND

EN BRITISK SOLDATS UDDANNELSE